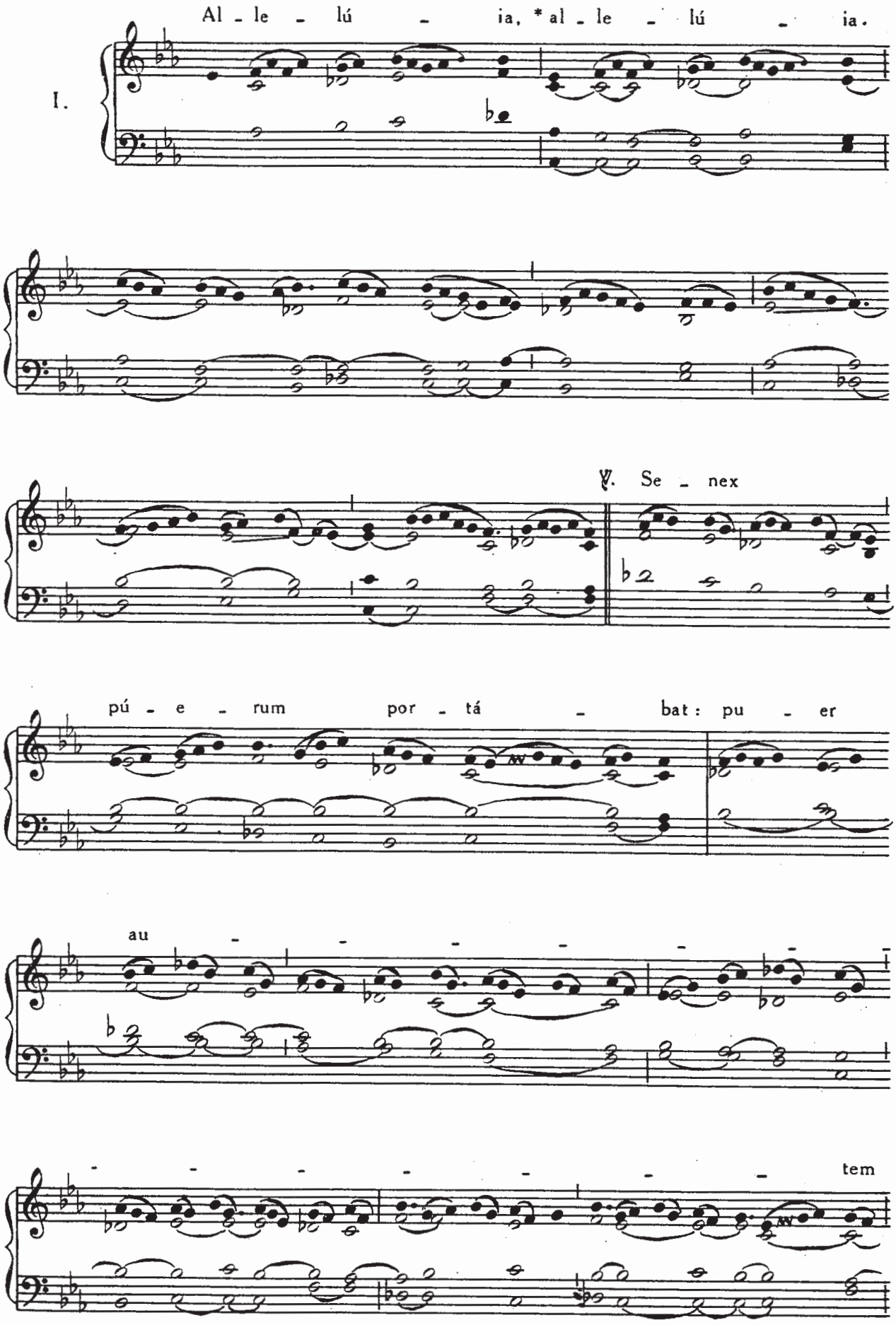
Al - le - lú - ia, * al - le - lú - ia.
I.
℣. Se - nex
pú - e - rum por - tá - bat: pu - er
au - - - - - - -
- - - - - - - tem