

## Canto De Salida

Source: "Cantoral del Padre Antonio Daniel"

1. Se - ñor Je - sús, e - ter - no Rey, las a - la - ban - zas de tu grey  
a - ce - pta hoy, que con fer - vor te o - fre - ce en prue - ba de su a - mor.

2. Que nues - tro cul - to al o - fre - cer, un pac - to nue - vo pue - da ser  
del san - to a - mor que só - lo a ti de - bie - ra el al - ma dar - te a - quí.

3. Y que tus gra - cia, buen Je - sús, que mi al - ma lle - na de tu luz,  
ja - más nos lle - gue a fal - tar, y no po - da - mos des - ma - yar.

4. Que ca - da in - stan - te en nue - stro ser un nue - vo triun - fo pue - da ha - ber,  
cre - cien - do en go - zo, fe y a - mor, has - ta lle - gar a ti, Se - ñor.

5. Al Pa - dre, Hi - jo Re - den - tor, Y E - spí - ri - tu Con - so - la - dor;  
Al Tri - no Dios en U - ni - dad Lo - or e - ter - no tri - bu - tad.

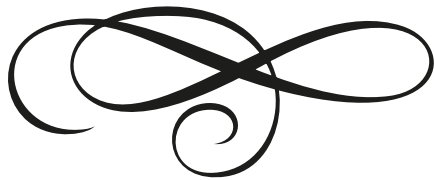

Saint Mary • 239 W Clay Ave • Muskegon, MI 49440

SPANISH MASS • (29 Sept. 2024) • 26th Sunday in Ordinary Time, Year B

## Quando Entra El Sacerdote

Source: "Cantoral del Padre Antonio Daniel"

A. Oh Rey per - pe - tuo de los e - le - gi - dos,  
Oh Cre - a - dor que to - do lo cre - a - ste,  
Oh Dios en quien el Hi - jo sem - pi - ter - no  
Es des - de an - tes del tiem - po i - gual al Pa - dre;  
B. Oh tú que en u - na cruz cla - va - do un dí - a,  
lle - ga - ste por a - mor a ex - tre - mos ta - les,  
que pa - ga - ste la deu - da de los hom - bres  
con el pre - cio di - vi - no de tu san - gre.  
C. Glo - ria al Pa - dre ce - le - ste y glo - ria al Hi - jo,  
que de la muer - te re - sur - gió triun - fan - te,  
y glo - ria con en - tram - bos al di - vi - no  
Pa - ra - cle - to, por sig - los in - ce - san - tes.

## Durante la recepción de la Sagrada Comunión



1. Lo - or - á Ti, Se - ñor Je - sus



2. Lo - or - á Ti, Se - ñor Je - sus



Quien fue in - mo - la - do en la cruz,  
Pa - ra - ra - es - te mun - do paz y luz.



De don - de pa - ra re - mi - sión  
Que cum - plien - do pro - me - sa - fiel



De to - da ne - gra trans - gre - sión.  
Y va - ti - ci - nio de jo - el.



3. En - vias - te al gran Con - so - la - dor,  
4. Al Pa - dre, Hi - jo Re - den - tor,



El só - lo vi - vi - ca - dor  
Y Es - pi - ri - tu Con - so - la - dor;



Un - gien - do á to - do buen - fiel  
Al Tri - no Dios en ni - dad

! Lo - or - á Ti, Rey E - ma - nue!l  
Lo - or - ter - no tri - bu - tad.

## Salmo Responsorial

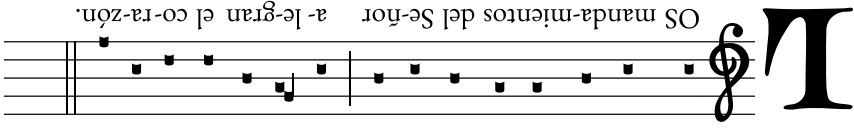

OS manda - mientos del Se - ñor a - le - gran el co - ra - zón.

1. La ley del Señor es perfecta del todo y reconforta el alma; inmutables son las palabras del Señor y hacen sabio al sencillo. **R.**
2. La voluntad de Dios es santa y para siempre estable; los mandamientos del Señor son verdaderos y enteramente justos. **R.**
3. Aunque tu servidor se esmera en cumplir tus preceptos con cuidado, ¿quién no falta, Señor, sin advertirlo? Perdona mis errores ignorados. **R.**
4. Presérvame, Señor, de la soberbia, no dejes que el orgullo me domine; así, del gran pecado tu servidor podrá encontrarse libre. **R.**

## Aclamación antes del Evangelio



L - le - lu - ja, al - le - lu - ja, al - le - lu - ja.

℣. Tu palabra, Señor, es la verdad; | santificanos en la verdad.

Para ser cantado  
por el coro o cantor:

OFFERTORY CHANT Ps 137 (136): 1

**Ofterorio (Ps. 136).**—A PON the rivers of Babylon, there we sat down and we bled, all nos sentamos y lloramos, acordándonos de ti, Sión. Zion.

Super flumina Babylónis illic sedimus et flevimus: dum recordarémur tui, Sion.

Para ser cantado  
por el coro o cantor:

COMMUNION CHANT Ps 119 (118): 49-50

**Comunión (Ps. 118).**—BE mindful of your word to Acuerdate, ¡oh Señor!, de la palabra que diste a tu siervo, con que me diste esperanzas; ella me consoló en mi humillación. been my comfort in my affliction. you caused me to hope; this has your servant, O Lord, in which

Memento verbi tui servo tuo, Domine, in quo mihi spem dedisti: haec me consolata est in humilitate mea.