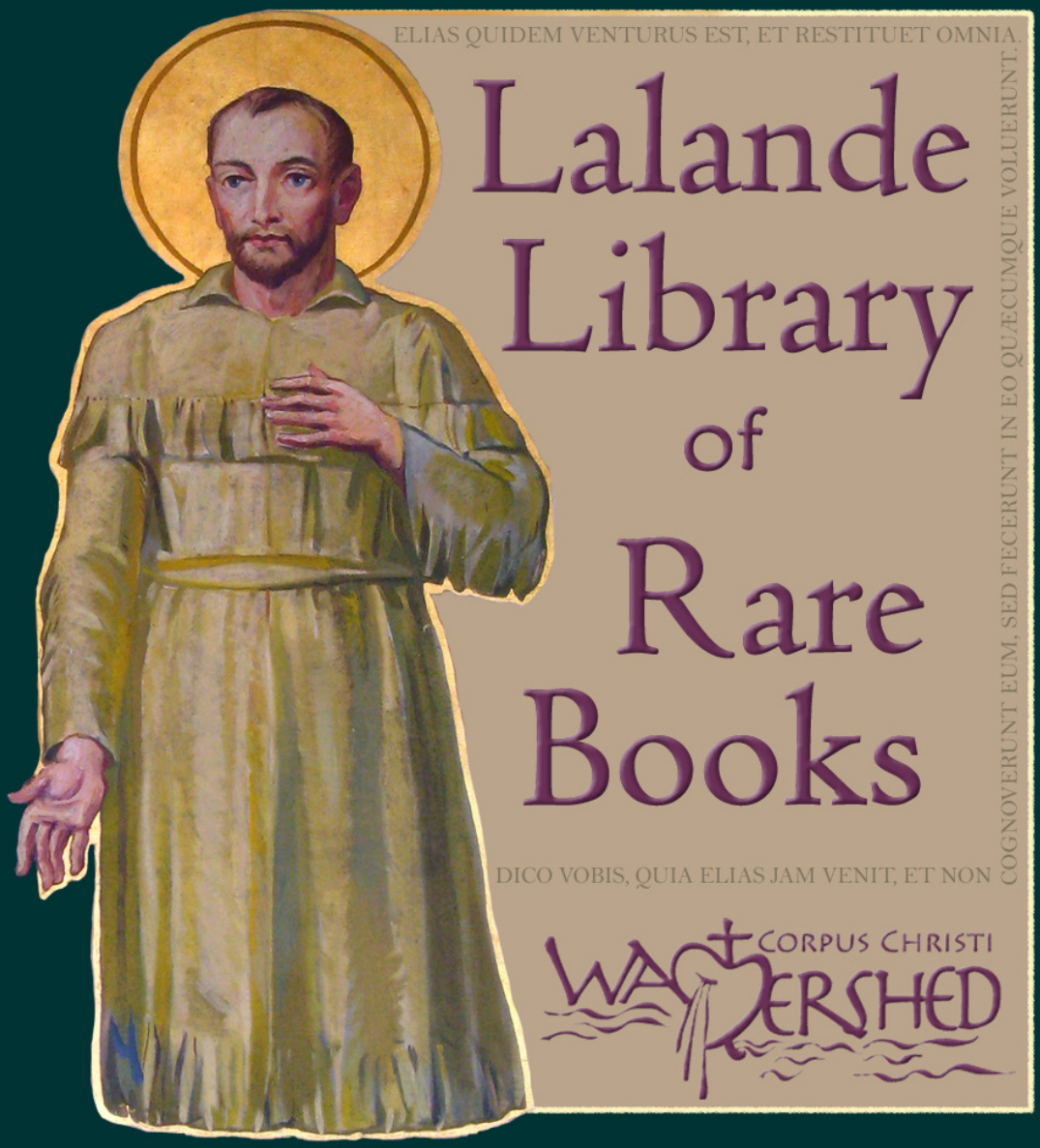

http://lalandelibrary.org

Saint Jean de Lalande,
pray for us!

If you appreciate this book, please consider making a tax-deductible donation to Corpus Christi Watershed, a 501(c)3 Catholic Artist Institute, located in Corpus Christi, TX.

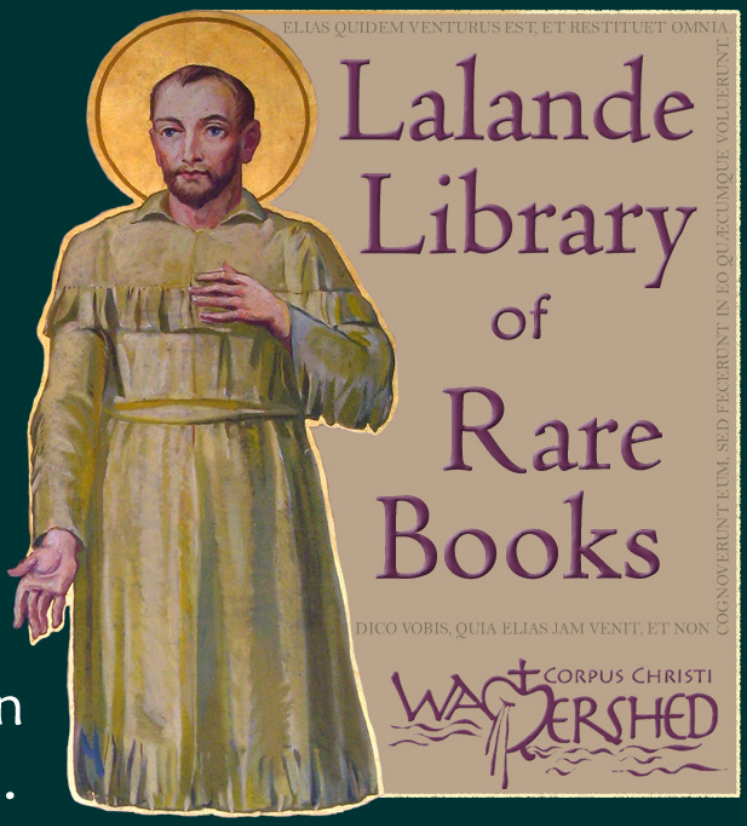

For more information, please visit:

http://ccwatershed.org/

CORPUS CHRISTI WATERSHED

Organum Comitans

ad

Graduale Romanum

Sacrosanctae Ecclesiae
Ss. D. N. Pii X Pontificis Maximi Jussu Restitutum et Editum

door par

ALPH. DESMET

Professeur d'orgue au Conservatoire Royal de Bruxelles.
Leeraar van orgel bij het Koninklijk Conservatorium van Brussel

ALOYS DESMET

Directeur des études à l'Ecole Interdiocésaine de Musique Religieuse de Malines.
Studiebestuurder bij de Bisschoppelijke Kerkmuziekschool van Mechelen.

OSC. DEPUYDT

Professeur à l'Ecole Interdiocésaine de Musique Religieuse de Malines.
Leeraar bij de Bisschoppelijke Kerkmuziekschool van Mechelen

Pars VI Commune Sanctorum

EDITIO III.

Te verkrijgen bij
de Schrijvers
en bij
Gh. Dessain
Mechelen (Malines)

En vente chez
les Auteurs
et chez
Ad. Wesmael-Charlier
Namur (Namen)

Librairie St-Joseph, St-Laurent-sur-Sèvres

http://cowalendred.org

INDEX.

In Vigilia unius Apostoli 1
Commune unius Martyris Pontificis 2
De eodem Communi. Alia Missa 7
Commune unius Martyris non Pontificis 11
De eodem Communi. Alia Missa 15
Commune Martyrum tempore Paschali 18
De uno Martyre 18
De pluribus Martyribus tempore Paschali 23
Commune plurimorum Martyrum extra tempus Paschale . . 26
De eodem Communi. Alia Missa 31
De eodem Communi. Alia Missa 35
Commune Confessoris Pontificis 39
De eodem Communi. Alia Missa 44
Commune Doctorum 47
Commune Confessoris non Pontificis 52
De eodem Communi. Alia Missa 56
De eodem Communi. Missa pro Abbatibus 60
Commune Virginum 62
Pro Virgine et Martyre. 62
Item pro Virgine et Martyre. Alia Missa 70
Commune plurium Virginum et Martyrum. 75
Pro Virgine tantum 75
Item pro Virgine tantum. Alia Missa 80
Commune non Virginum 83
Pro una Martyre non Virgine 83
Pro nec Virgine nec Martyre 84
In Anniversario Dedicationis Ecclesiæ. 89
Commune plurium Confessorum Pontificum 94

http://ccwatershed.org

Nous avons fait examiner l'ouvrage

Organum comitans ad Commune Sanctorum,

de l'édition vaticane, par MM. **Alphonse** et **Aloys Desmet, Oscar Depuydt.**

Cet ouvrage ayant été déclaré conforme à la doctrine des maîtres en ce qui concerne l'art d'harmoniser les mélodies grégoriennes, notamment par Mr Tinel, Directeur de notre Ecole interdiocésaine de musique religieuse, et par le Président de la commission pour l'édition vaticane des livres de chant grégorien, le Révme Dom Pothier, nous en recommandons vivement l'usage aux organistes de notre Diocèse.

Nous avons la confiance qu'il contribuera dans une large mesure à faciliter l'introduction de l'édition vaticane dans les églises; il sera particulièrement utile à ceux qui ne se sont point trouvés dans l'occasion de faire une étude spéciale de l'harmonie propre au plain-chant.

Malines, le 25 Avril 1907.

† Désiré Joseph,
Cardinal Archevêque de Malines.

BELANGRIJK BERICHT.

In deze nieuwe uitgave is de **mora vocis,** *welke soms voorkomt tusschen noten die op eene en dezelfde lettergreep gezongen worden, aangeduid door het teeken* V.

AVIS IMPORTANT.

Dans cette nouvelle édition, la **mora vocis** *qui se fait parfois entre des notes chantées sur une seule syllabe, est indiquée par le signe* V.

http://ccwatershed.org

Nous avons fait examiner l'ouvrage

Organum comitans ad Commune Sanctorum,

de l'édition vaticane, par MM. **Alphonse** et **Aloys Desmet, Oscar Depuydt.**

Cet ouvrage ayant été déclaré conforme à la doctrine des maîtres en ce qui concerne l'art d'harmoniser les mélodies grégoriennes, notamment par Mr Tinel, Directeur de notre Ecole interdiocésaine de musique religieuse, et par le Président de la commission pour l'édition vaticane des livres de chant grégorien, le Révme Dom Pothier, nous en recommandons vivement l'usage aux organistes de notre Diocèse.

Nous avons la confiance qu'il contribuera dans une large mesure à faciliter l'introduction de l'édition vaticane dans les églises; il sera particulièrement utile à ceux qui ne se sont point trouvés dans l'occasion de faire une étude spéciale de l'harmonie propre au plain-chant.

Malines, le 25 Avril 1907.

† Désiré Joseph,
Cardinal Archevêque de Malines.

BELANGRIJK BERICHT.

In deze nieuwe uitgave is de **mora vocis,** *welke soms voorkomt tusschen noten die op eene en dezelfde lettergreep gezongen worden, aangeduid door het teeken* V.

AVIS IMPORTANT.

Dans cette nouvelle édition, la **mora vocis** *qui se fait parfois entre des notes chantées sur une seule syllabe, est indiquée par le signe* V.

http://ccwatershed.org

COMMUNE SANCTORUM.

IN VIGILIA UNIUS APOSTOLI.

Alph. D.

Intr. III.

E - go au - - tem* sic-ut o-lí - va fructi-fi - cá - - vi in do-mo

Dó-mi - ni, spe-rá-vi in mi-se - ri-cór-di-a De-i me - - i:

et ex - spectá - bo nomen tu - - um, quóni - am bonum est ante conspé -

ctum sanctó - - rum tu-ó - - rum. *Ps.* Quid glo-ri-á-ris in ma-lí-ti-a: *

qui po-tens es in in - i - qui-tá-te? Glóri-a Pa-tri, et Fí-li-o, et Spirí-tu-i Sancto.

http://ccwatershed.org

Sic-ut e-rat in princí-pi-o, et nunc,et semper, et in sáecu-la saecu-ló-rum.A-men.

Graduale. Justus ut palma, *ut infra,* (53). **Offertorium.** Glória et honóre, *ut infra,* (14).

Comm. IV.

Magna est* gló-ri-a e-jus in salu-tá-ri tu-o: gló-ri-am

et ma-gnum de-có-rem im-pó-nes su-per e-um, Dó-mi-ne.

In Festis Apostolorum, et Evangelistarum, omnia ut suis locis in Proprio Sanctorum.

COMMUNE UNIUS MARTYRIS PONTIFICIS.

Alph. D.

Intr. I.

Stá-tu-it * e-i Dó-mi-nus te-sta-mén-tum pa-cis,

et prín-ci-pem fe-cit e-um: ut sit il-li sa-cer-dó-ti-i dígni-tas

in ae-tér-num. *Ps.* Me-mén-to Dó-mi-ne Da-vid: * et o-mnis

http://ccwatershed.org

mansu-e-tú - di-nis e - jus. Glóri - a Pa-tri, et Fí-li-o, et Spi-rí - tu - i San-cto.

Sic-ut e-rat in princí-pio, et nunc,et sem-per, et in sáecu-la saecu - ló-rum. A - men.

Grad. I.

In - vé - - ni* Da-vid ser - vum me - - um, ó - le - o

san - cto un-xi e - um: manus e - nim

me - - - - - a au-xi-li-á - bi-tur e - - - - i,

et brá - chi-um me - - - um con-for-tá-bit e - - um.

http://ccwatershed.org

℣. Ni-hil profí - ci - - - et in-i-mí - - cus

in e - - - - - - - -o, et fí - - - li-us in-i-qui-

tá - - - - - - - - - - tis non

no-cé-bit* e - - - i.

Al-le - - lú - ia.* ij.

VIII.

℣. Tu es sa-cér - dos in ae - tér - num se - cún-dum ór - di-nem

http://ccwatershed.org

Mel-chí - - se - dech.

Post Septuagesimam, omissis Allelúia *et* ℣. *sequenti, dicitur:*

Tract. VIII.

De-si-dé - ri - um ℟ á - ni-mae e - - - jus

tri - bu - í - sti e - i: et vo-lun-tá - te la - bi-ó - rum

e - jus non frau-dá-sti e - - - - - - - - - -

- - - - - um. ℣. Quóniam praeve - ní - sti e - - - um in be - ne-di-cti-

ó - ne dul - cé - - - - - di - nis.

http://ccwatershed.org

℣. Po-su-í - sti su - per ca - put e - jus co - ró - nam

de lá - pi - de* pre-ti-ó - - - - - so.

Offert. II.

Vé - ri - tas me - - a,* et mi-se-ri-cór - di-a me-a

cum i - - pso: et in nó-mi-ne me - o exal-tá-bi-tur cornu e - jus.

Comm. IV.

Se - mel ju-rá-vi* in san - cto me - o: se - men e - jus in ae -

tér-num ma-né - bit: et se-des e - jus sic-ut sol in con-spé-ctu me - o,

http://ccwatershed.org

et sic-ut lu-na per-fé-cta in ae-tér - num: et te-stis in cœlo fi-dé-lis.

DE EODEM COMMUNI. ALIA MISSA.

A. D.

Intr. VI.

Sa-cer-dó- -tes De-i, * be-ne-dí-ci-te Dó-mi - num:

san-cti et hú-mi-les cor-de, lau-dá-te De- - - - - um.

Cant. Be-ne-dí-ci-te ómni-a ó-pe-ra Dó-mi-ni Dó-mi-no: * lau-dá-te et su-per-ex-al-

tá-te e-um in sáe-cu-la. Gló-ri-a Pa-tri, et Fí-li-o, et Spi-rí-tu-i Sancto.

Sic-ut e-rat in prin-cí-pi-o, et nunc, et semper, et in sáe-cu-la sae-cu-ló-rum. A-men.

http://ccwatershed.org

Grad. V.

Gló - ri - - a * et ho - - nó - -

- - re co - ro - ná - - sti e - - - - -

um. ℣. Et con - sti - tu -

í - - - - - sti e - - um su - per ó - - - - - pe - ra

má - nu - um tu - á - rum, * Dó - mi - ne.

II.

Al - le - lú - ia. * ij. ℣. Hic

http://ccwatershed.org

est sa-cér - - - - - -dos, quem co-ro-ná-vit * Dó - mi-nus.

Post Septuagesimam, omissis Allelúia *et* ℣. *sequenti,* dicitur:

Tract. VIII.

Be-á - tus vir * qui ti - met Dó - mi-num:

in man-dá - tis e - jus cu - - pit

ni - - - - - - - mis. ℣. Po - tens in ter-ra e - rit se-men

e - - - - jus: ge - ne - rá - - ti - o re - - ctó - rum

be - - ne - - di - cé - tur.

http://ccwatershed.org

℣. Gló - ri - a et di - ví - ti - ae in do-mo e - - - -jus: et ju -

stí - ti - a e - jus ma - net * in sáe - cu - lum

sáe - cu - li.

Offert. VIII.

In - vé - ni * Da - vid ser - vum me - um, ó - le - o

san - cto un - xi e - um: ma - nus e - nim me - - a

au - xi - li - á - bi - tur e - - i, et brá - chi - - um me - um

http://ccwatershed.org

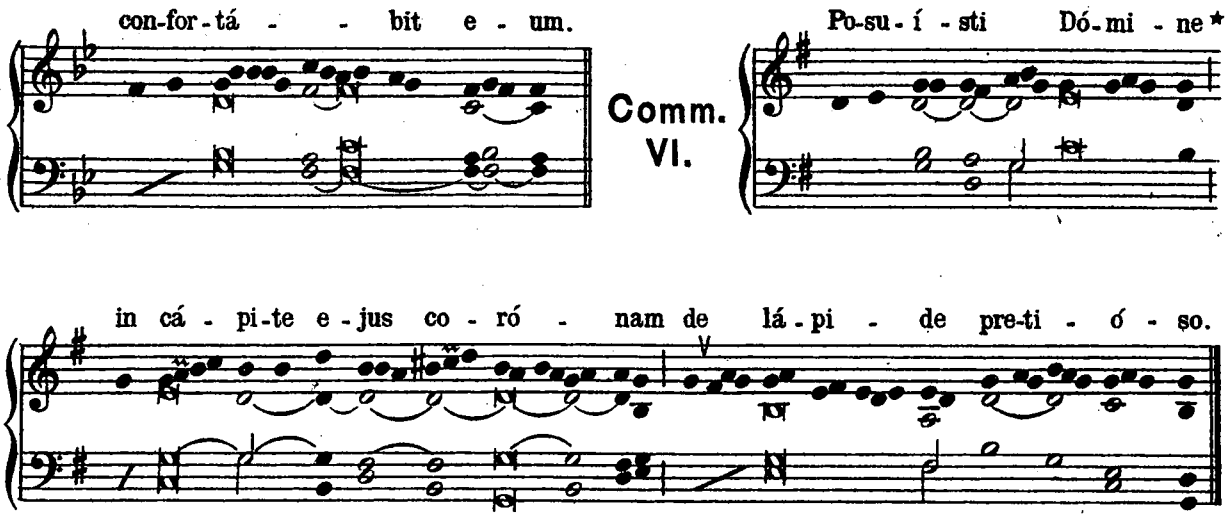

COMMUNE UNIUS MARTYRIS NON PONTIFICIS.

A. D.

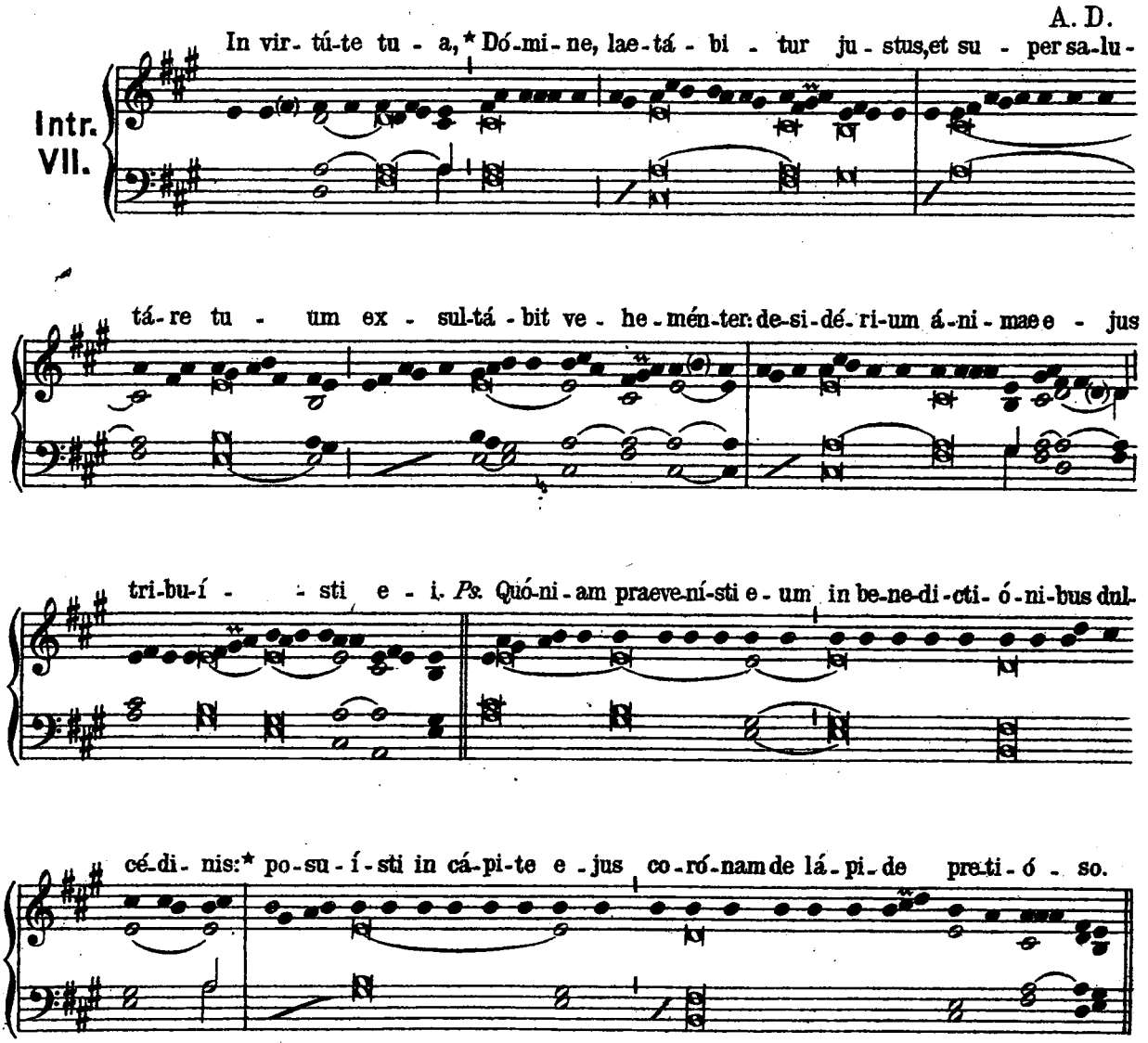

http://ccwatershed.org

Gló - ri - a Pa - tri, et Fí - li - o, et Spi - rí - tu - i San - cto. Sic - ut e - rat in prin-

cí - pi - o et nunc, et sem - per, et in sáe - cu - la sae - cu - ló - rum. A - men.

Grad. V. Be - á - - - tus vir,* qui ti - met Dó - - - - mi - num:

in mandá - - - tis e - jus cu - pit ni - mis.

℣. Po - tens in ter - ra

e - rit se - men e - - - - - - - - - - jus:

http://ccwatershed.org

ge-ne-rá-ti - o re-ctó - - - - - rum* be-ne-di - cé-tur.

Al - le - - lú - ia*ij.

I.

℣. Po - su - - í - sti,

Dó - - - - - - - mi - ne, su-per ca-put e - - -

- - - jus co - ró - - - - - nam de lá - - pi - de *

pre - ti - - ó - so.

Post Septuagesimam, omissis Allelúia *et* ℣. *sequenti, dicitur Tractus* Desidérium. (5)

http://ccwatershed.org

Offert. I.

Gló - ri - - a ★ et ho - nó - - - - - - re co -

ro - - ná - - sti e - - um: et con - sti - tu - í - -

sti e - - um su - per ó - - pe - - - ra má - -

- - nu - um tu - á - rum, Dó - - - - - - - mi - ne.

Comm. I.

Qui vult ve - ní - re post me, ★ áb - - ne - get se - met - í - psum:

et tol - lat cru - cem su - am, et se - quá - tur me.

http://ccwatershed.org

DE EODEM COMMUNI. ALIA MISSA.

O. D. P.

Intr. VIII.

Lae-tá - bi - tur * ju - - stus in Dó - mi - no, et spe - rá - -

bit in e - - o: et lau-da - bún - - tur o - - mnes

re - - cti cor - de. *Ps.* Ex-áu - di De-us o - ra - ti - ó - nem me - am cum

dé - pre-cor: * a ti - mó-re in - i - mí-ci é - ri-pe á - ni - mam me-am. Glóri - a

Pa-tri, et Fí-li - o, et Spi-rí - tu - i San - cto. Sic - ut e - rat in prin-cí - pi - o,

et nunc, et sem - per, et in sáe-cu - la sae-cu - ló - rum. A - men.

http://ccwatershed.org

Grad. V.

Ju - - - stus* cum ce - cí - de - rit, non col - li - - - dé - tur:

qui - a Dó - - - mi - nus sup - pó - - - nit ma - - num su -

am. ℣. To - ta di - - - e mi - se - ré - tur, et

cóm - mo - dat: et se - men e - - - - - - jus

in be - ne - di - cti - ó - - ne * e - - - rit.

Al - - le - - lú - ia.* ij.

II.

http://ccwatershed.org

℣. Qui sé - qui - tur me,

non ámbu - lat in té - ne - bris, sed ha - bé - - bit lu - -

men* vi - - tae ae - - tér - nae.

Post Septuagesimam, omissis Allelúia *et* ℣. *sequenti, dicitur Tractus* Beátus vir. (9)

Offert. VIII.

Po-su-í - - - - sti,* Dó - - - mi - ne, in cá - - - -

- - - - pi - te e - jus co - - ró - - - - - - nam de

lá - pi - de pre - ti - ó - - - - - - - - so:

http://ccwatershed.org

vi - tam pé - - - ti - it a te,

tri - bu - í - - sti e - i, al - le - - - - lú - ia.

Comm. V.

Qui mi - hi mi - ní - strat, ★ me se-quá - tur: et u - bi e - - go

sum, il - lic et mi-ní - ster me - us e - rit.

COMMUNE MARTYRUM TEMPORE PASCHALI.
DE UNO MARTYRE.

O. D. P.

Intr. VII.

Pro - te - xí - sti me ★ De - - us a con - vén - tu ma -

http://ccwatershed.org

li - gnán - ti - - um, al - le - lú - ia: a mul - ti - tú - - di - ne

o - pe - rán - ti - - um in - i - qui - tá - - tem, al - le - lú - ia, al - le -

- - lú - ia. *Ps.* Ex - áu - di De - us o - ra - ti - ó - nem me - am cum dé - pre - cor: ★

a ti - mó - re i - ni - mí - ci é - ri - pe á - ni - mam me - am. Gló - ri - a

Pa - tri, et Fí - li - o, et Spi - rí - tu - i San - cto. Sic - ut e - rat in prin - cí - pi - o,

et nunc, et sem - per, et in sáe - cu - la sae - cu - ló - rum. A - men.

http://ccwatershed.org

VII.

Al - le - lú - - ia. ★ ij.

℣. Con - fi - te - bún - tur coe - li mi - ra - bí - -

li - a tu - - - - - a Dó - - - mi - ne: ét - e - -

- - - - - - - nim ve - ri - tá - tem tu - -

- - am in ec - clé - - si - a ★ san - ctó - -

- rum.

http://ccwatershed.org

I.

Al - - le - - - lú - ia. ★

℣. Po - su - - - í - sti, Dó - - -

- - - - - - - mi - ne, su-per ca-put e - - -

- - - jus co - ró - - - - - - nam de lá - -

pi - de ★ pre - ti - - ó - so.

Offert. VII.

Con-fi - te-bún - tur ★ coe - -

http://ccwatershed.org

- - li mi-ra-bí - - li - a tu - a, Dó - mi - - ne,

et ve - ri-tá-tem tu - - am in ec-clé-si-a san-ctó -

- - rum, al - le - - - - - lú - ia, al - le - - -

- - - - - - - lú - ia.

Comm. V.

Lae-tá - bi-tur ju - stus ★

in Dó - - - mi - - no, et spe-rá - bit in e - o:

et lau-da-bún - - tur o - mnes re - cti cor - - de,

http://ccwatershed.org

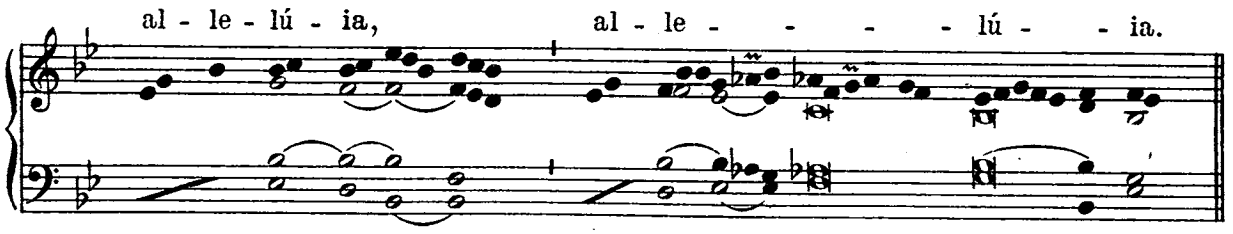

DE PLURIBUS MARTYRIBUS.

Tempore Paschali.

Alph.D.

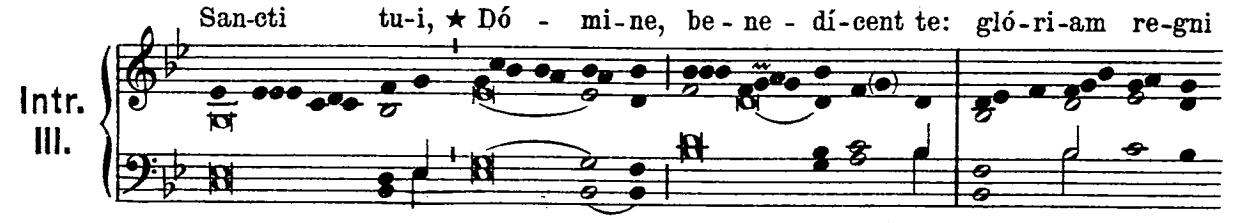

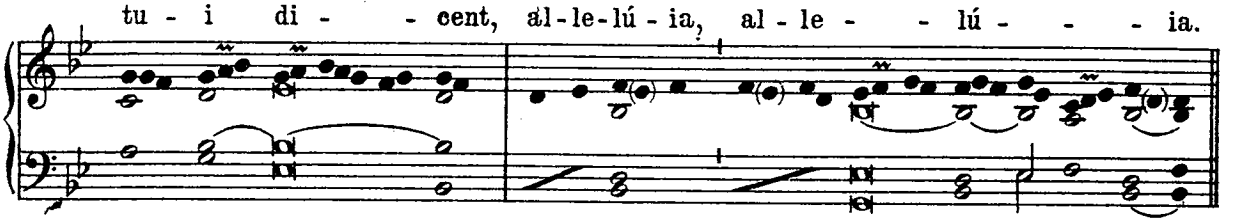

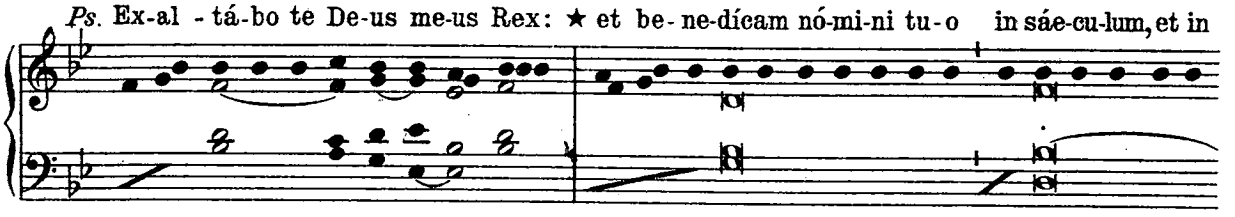

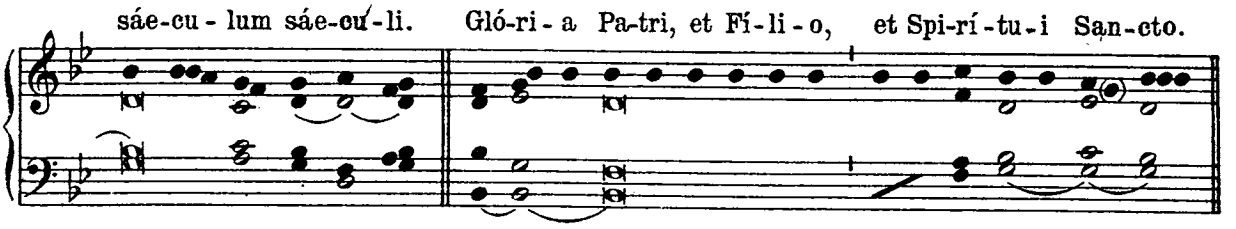

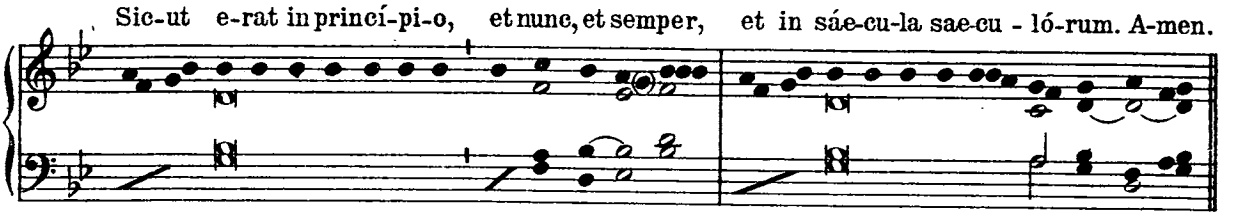

http://ccwatershed.org

VIII.

Al - le-lú - - ia. ★ ij.

℣. San-cti tu - - i, Dó - - mi-ne, flo-ré - bunt sic-ut lí-li-um: et sic-ut

o - - - dor bál-sa-mi e - - runt ★ an-te te.

IV.

Al-le - - lú - - ia. ★

℣. Pre-ti-ó - - sa

in con-spé - ctu Dó - mi - - ni, mors

http://ccwatershed.org

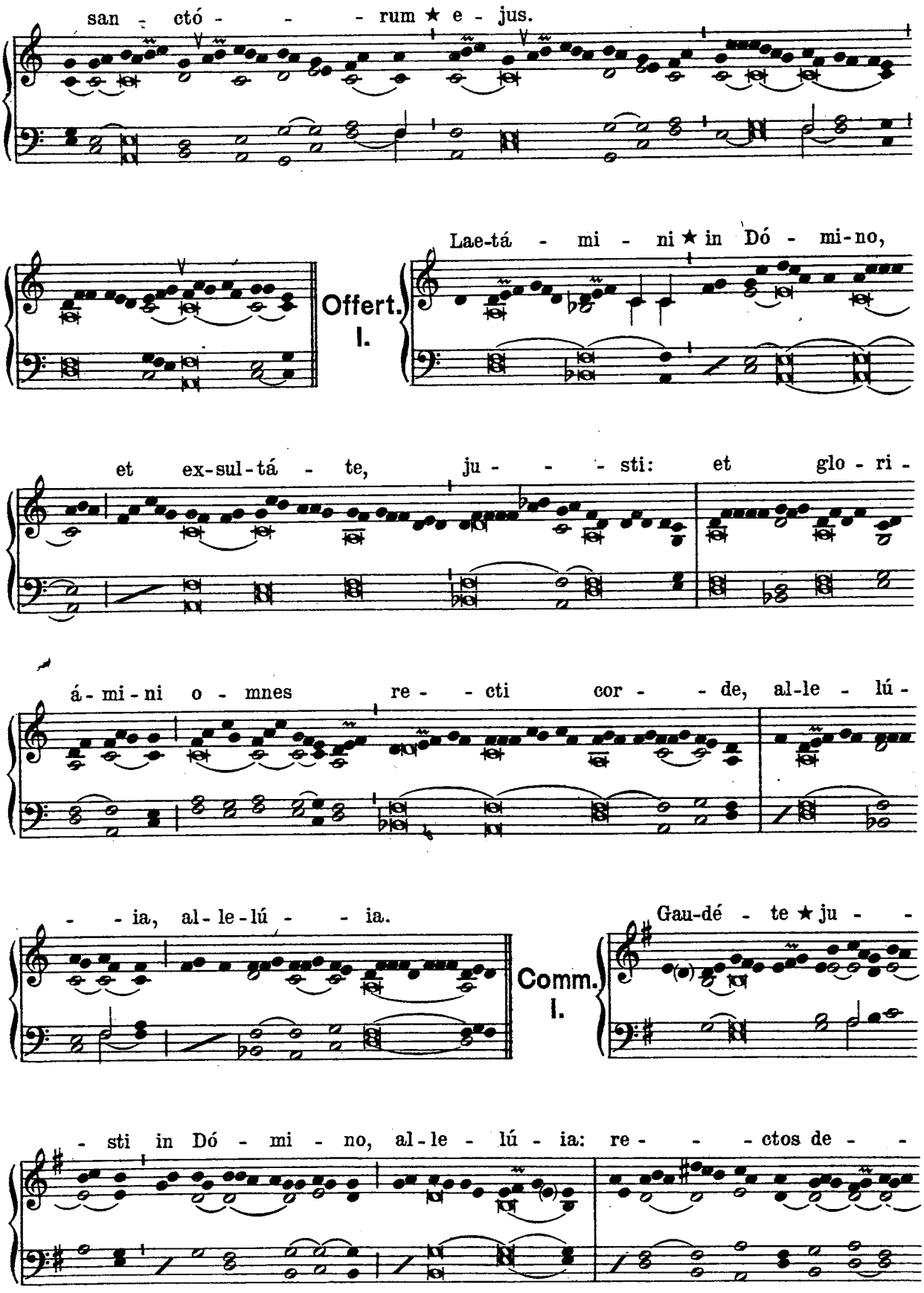

http://ccwatershed.org

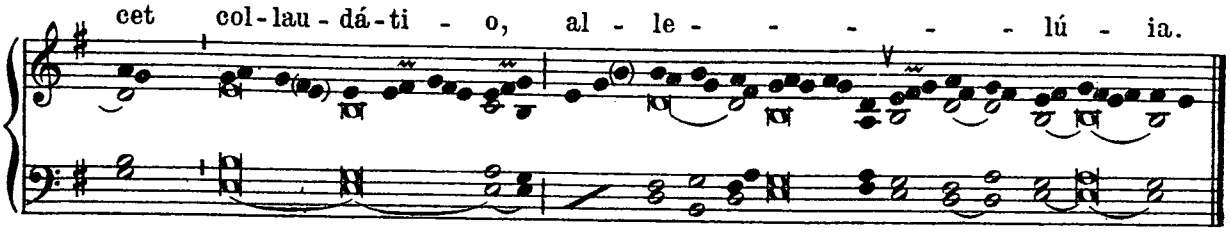

¶ *In Communi Confessorum et Virginum, et in aliis Missis Tempore Paschali, omnia dicuntur ut infra, addito in Introitu ante Psalmum duplici* Allelúia, *et in fine Offertorii et Communionis uno* Allelúia, *ubi non habetur: et omisso Graduali, dicuntur duo* ℣ ℣. *cum quatuor* Allelúia, *ut suis locis ponitur.*

COMMUNE PLURIMORUM MARTYRUM.

Extra Tempus Paschale.

Alph. D.

Intr. IV.

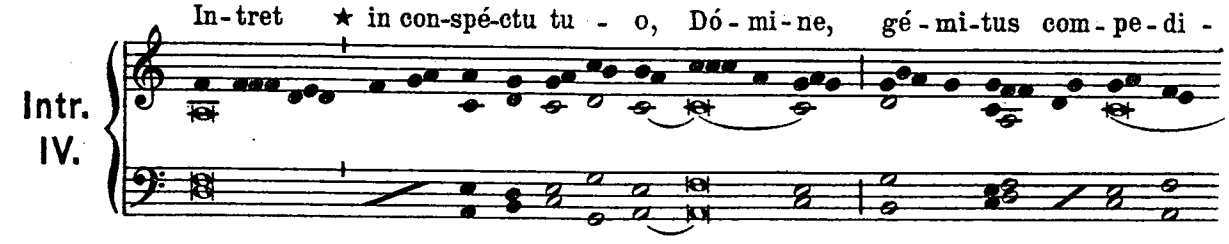

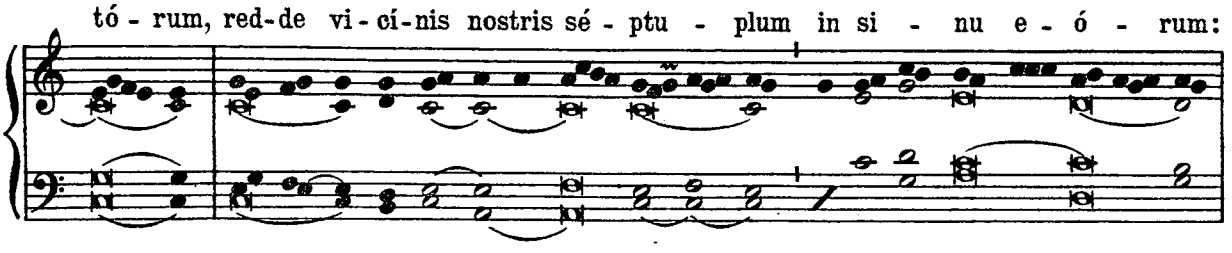

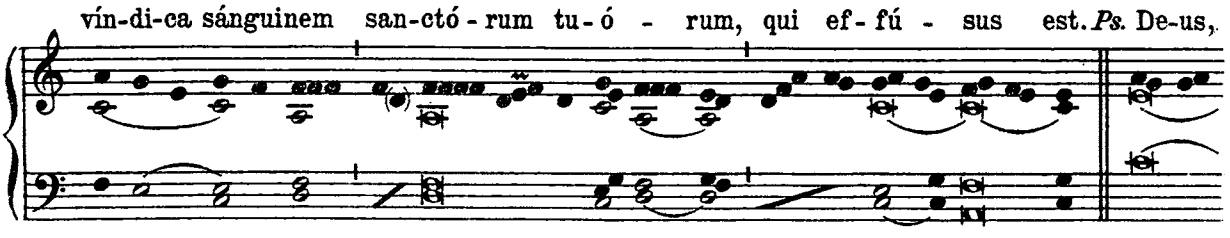

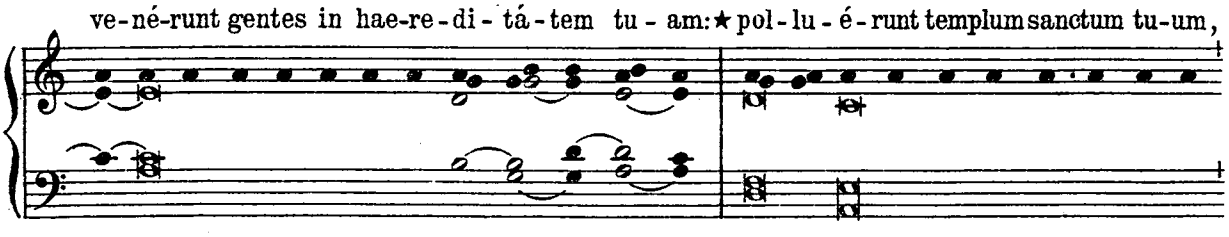

http://ccwatershed.org

po-su-é-runt Je-rú-sa-lem in po-mó-rum cu-stó-di-am. Gló-ri - a Pa-tri, et Fí-li - o,

et Spi-rí - tu - i Sancto. Sic-ut e-rat in prin-cí-pi-o, et nunc, et sem-per, et in

sáe-cu-la sae-cu-ló-rum. A-men.

Grad. I.

Glo-ri-ó - sus ★ De - - - us

in san - - ctis, mi - rá-bi - - lis

in ma - je - stá - te,

fá - ci - ens pro - dí - gi - a.

http://ccwatershed.org

℣. Déx-te-ra tu-a, Dó - - - - - - - - - - mi-ne,

glo-ri-fi-cá-ta est in vir-tú - - - - - - - -

te: déx-te-ra ma-nus tu - - - - - - - - -

a con-fré - - - - - - - - git ★ in-i-mí -

- - - cos.

II. Al-le - -

lú-ia. ★ ij.

℣. Cór-po-ra

http://ccwatershed.org

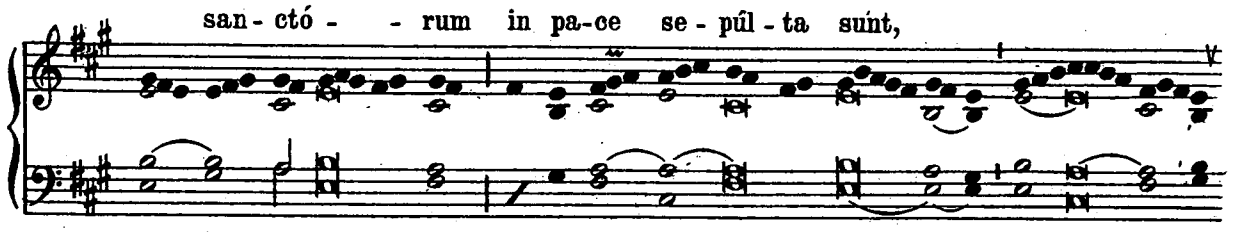

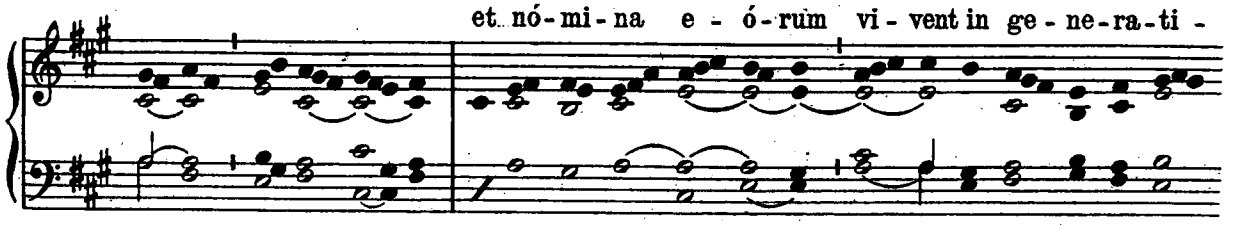

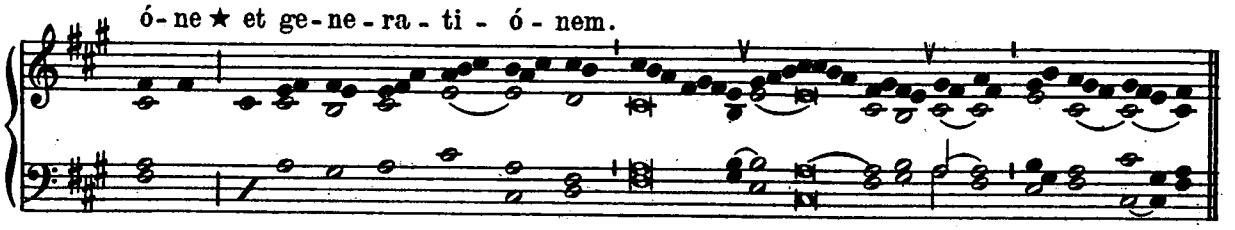

Post Septuagesimam, omissis Allelúia *et ℣. sequenti, dicitur:*

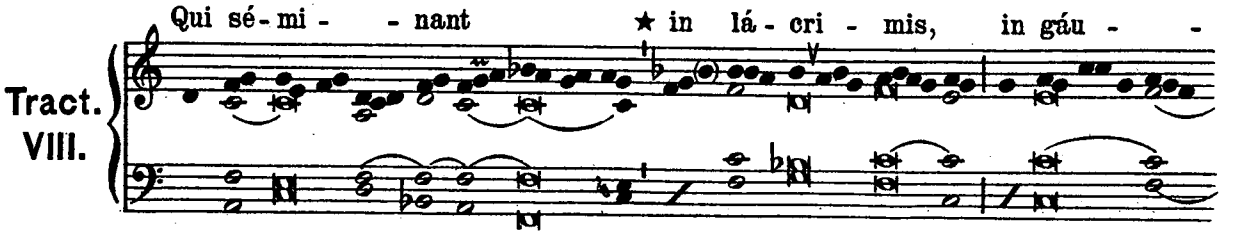

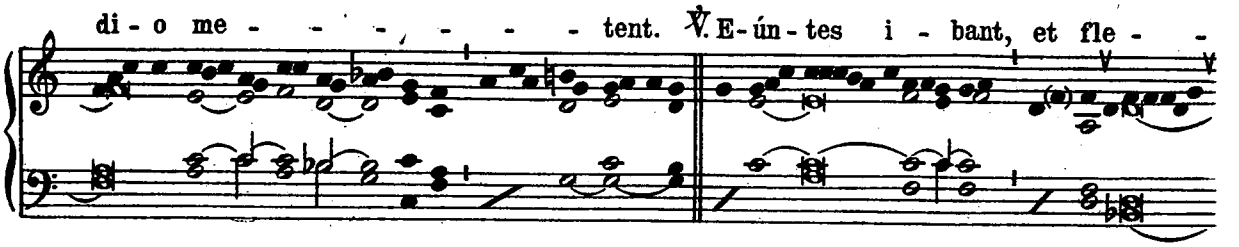

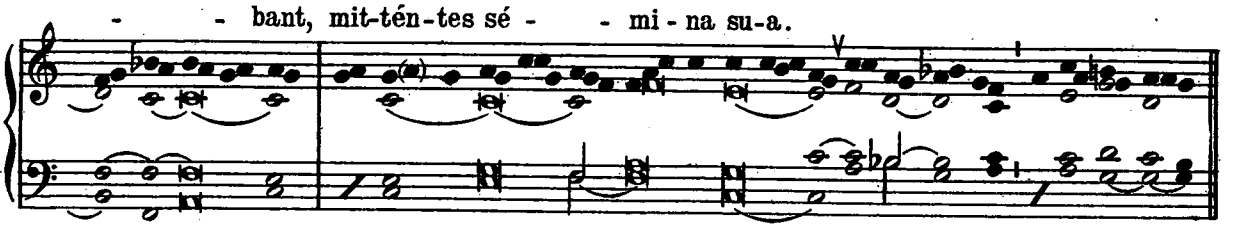

http://ccwatershed.org

℣. Ve-ni-én-tes au-tem vé-ni-ent

cum ex-sul-ta-ti-ó-ne, por-tán-tes ★ ma-ní-

-pu-los su-os.

Offert. VIII.

Mi-rá-bi-lis De-us ★ in san-ctis su-is:

De-us Is-ra-el, ipse da-bit vir-tú-tem,

et for-ti-tú-di-nem ple-bi su-ae: be-ne-dí-ctus

http://ccwatershed.org

De - - - - - - - - - - us, al - le - - - - - - -

- - lú - ia.

Comm. I.

Et si co - ram ho-mí - ni - bus ★ tor-mén - ta pas-si

sunt, De-us ten - tá - vit e - - os: tam-quam au - rum in for - ná - ce

pro-bá - vit e - os, et qua-si ho - lo-cáu-sta ac-cé-pit e - os.

DE EODEM COMMUNI. ALIA MISSA.

A.D.

Intr. I.

Sa-pi-én-ti-am ★ san-ctó - rum nar-rent pó - pu - li, et lau-des

http://ccwatershed.org

e - ó - - rum nún-ti - et ec-clé-si - a: nó-mi-na au-tem e - ó - - rum

vi - vent in sáe-cu - lum sáe-cu - li. *Ps.* Ex-sul-tá-te ju-sti in Dó-mi-no: ★

re-ctos de-cet col-lau-dá-ti - o. Gló-ri - a Pa-tri, et Fí-li - o, et Spi-rí - tu - i

San-cto. Sic-ut e-rat in prin-cí-pi - o, et nunc, et sem-per, et in sáe-cu-la

sae-cu - ló-rum. A-men.

Grad. V.

Á - ni-ma no - stra, ★

sic-ut pas - ser, e - ré-pta est de lá-que-o ve - nán - ti -

http://ccwatershed.org

um. ℣. Lá-que-us

con-trí-tus est, et nos li-be-rá - - -

- - ti su - mus: ad - ju-tó-ri-um no-strum

in nó-mi-ne Dó - - - - mi-ni, qui fe-cit coe-lum ★ et

ter - ram,

Al - le - - lú - -

I.

- - ia. ★ ij.

http://ccwatershed.org

℣. Ju - - - sti e - pu - lén - - - - tur, et ex - súl - tent

in con - spé - ctu De - - i: de - le - ctén - - - - -

- - - - - - - - - - - tur ★ in lae - - - tí - - -

ti - a.

Post Septuagesimam, omissis Allelúia *et* ℣. *sequenti, dicitur Tractus* Qui séminant (29).

Offert. IV.

Ex - sul - tá - bunt ★ san - cti in gló - - - ri - a,

lae - ta - bún - tur in cu - bí - li - bus su - - - is: ex - al - ta - ti - ó -

http://ccwatershed.org

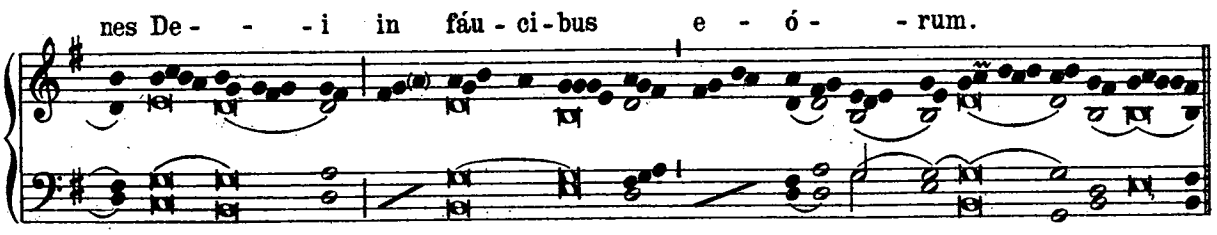

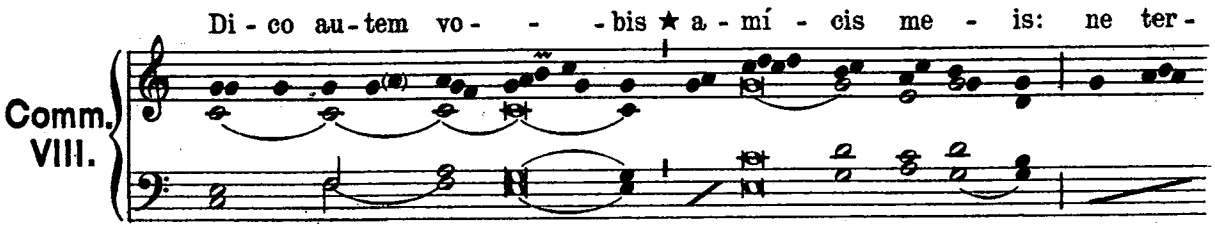

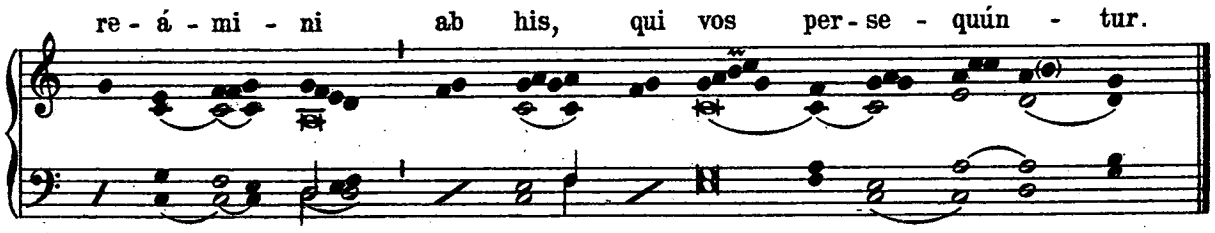

DE EODEM COMMUNI. ALIA MISSA.

A. D.

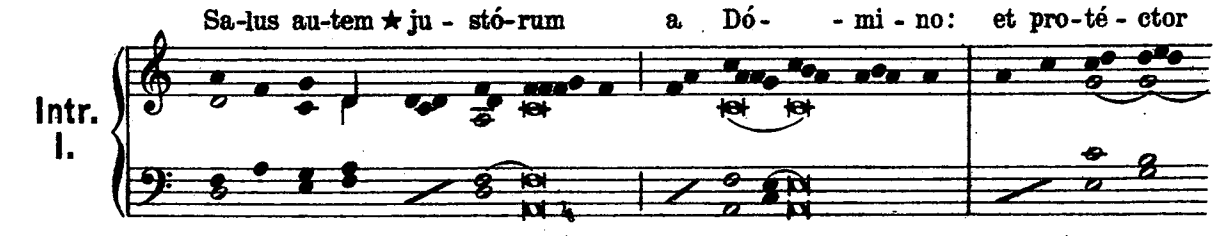

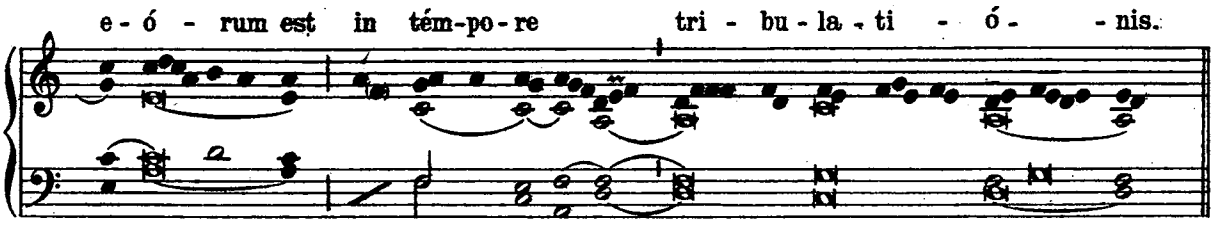

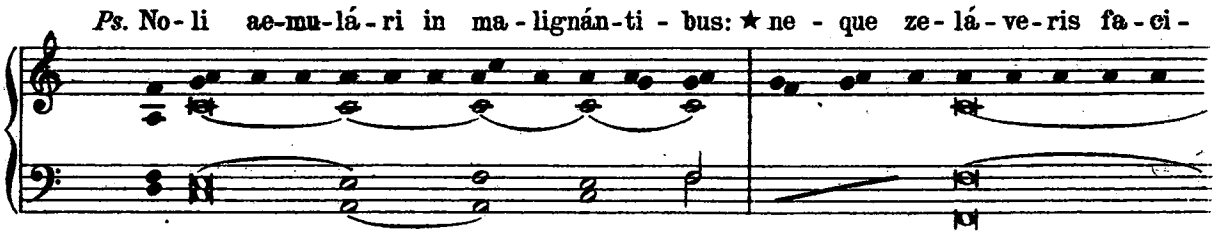

http://ccwatershed.org

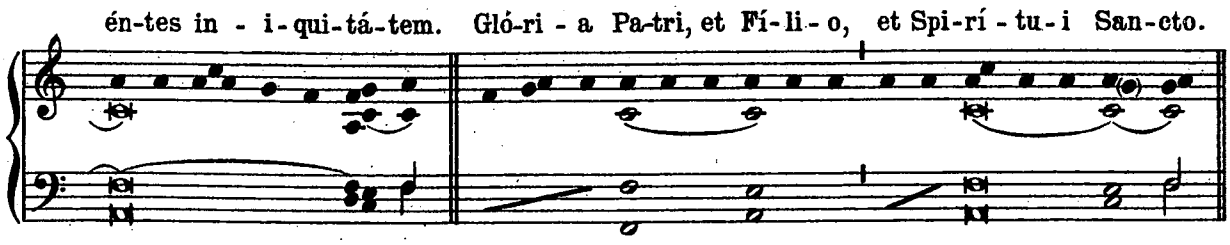

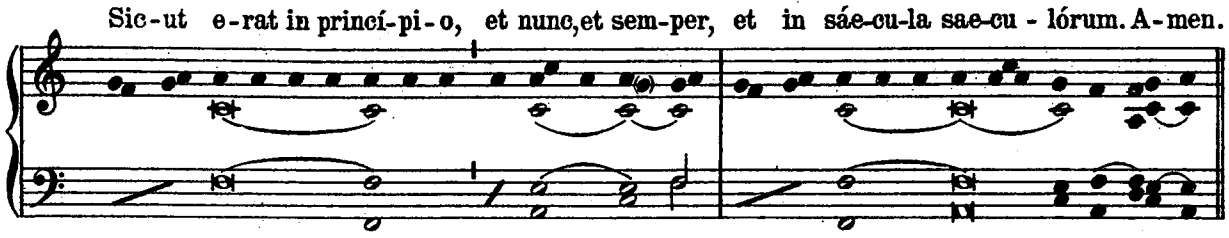

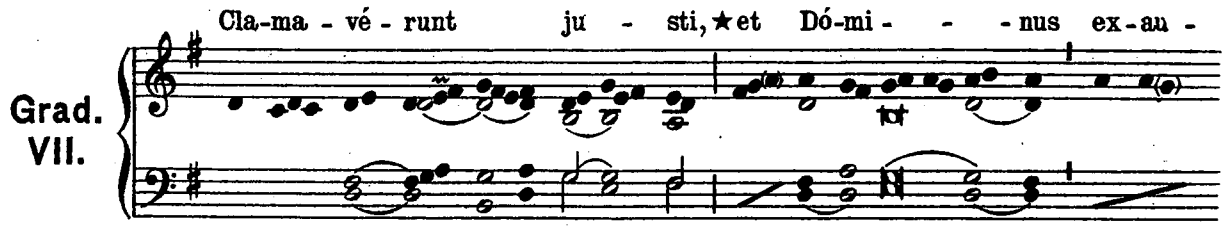

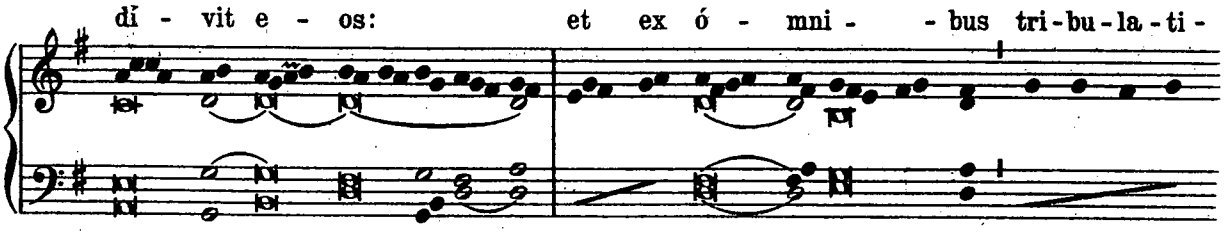

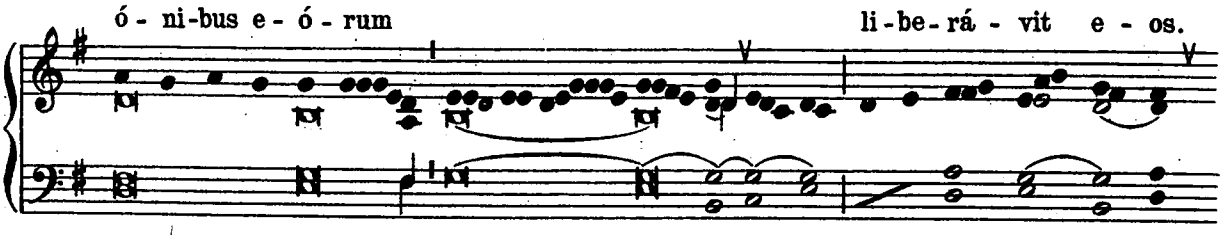

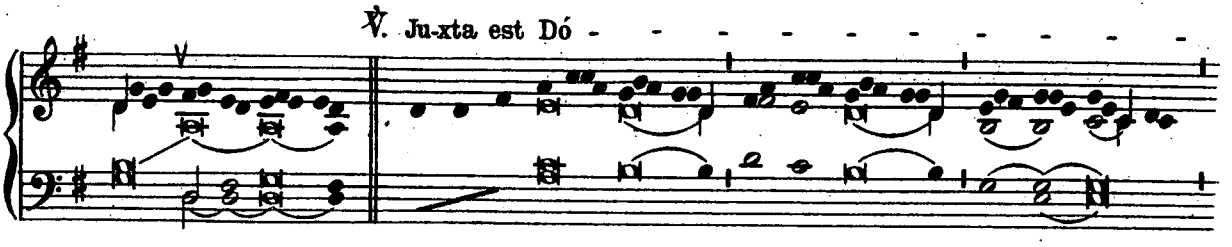

http://ccwatershed.org

http://cwatershed.org

- - - - - - - - - mi - nus his, qui tri - bu - lá - - to

sunt cor - - - - - - - - - - - - - - -

- - - - - - - - - de: et hú - mi - les spí - ri -

- - - tu ★ sal - vá - - bit.

Al - le - - lú - - - ia. ★ ij.

V.

℣. Te Már - ty - rum can - - di - dá - tus lau - - - dat

ex - ér - - ci - - tus, ★ Dó - - - mi - ne.

Post Septuagesimam, omissis Allelúia *et* ℣. *sequenti, dicitur Tractus* Qui séminant (29).

Offert. I.

Ju - stó - - - rum ★ á - ni - mae in ma - - -

nu De - - - - i sunt, et non tan - get il - - los tor - mén-

- - - - - tum ma - lí - ti - ae: vi - si sunt ó - - - cu - lis in - si - pi-

én - ti - um mo - ri: il - li au - - - - - - - - - - - tem

sunt in pa - ce, al - le - - - - - - - - lú - ia.

http://ccwatershed.org

Comm. IV.

Quod di-co vo-bis ★ in té-ne-bris, dí-ci-te in lú-mi-ne, di-cit Dó-mi-nus:

et quod in au-re au-dí-tis, praedi-cá-te su-per te - cta. *T.P.* Al-le - - - lú - ia.

COMMUNE CONFESSORIS PONTIFICIS.

O. D. P.

Intr. I.

Stá - tu-it ★ e - i Dó - mi - nus te - sta-mén-tum pa - cis,

et prín - ci-pem fe - cit e - um: ut sit il - li sa-cer-dó-ti-i dí-gni - tas

in ae - - tér - num. *T.P.* Al - le-lú - ia, al - le - - - lú - - ia.

Ps. Me-mén-to Dó-mi-ne Da-vid: ★ et o-mnis mansu-e-tú - di-nis e - jus.

http://ccwatershed.org

Gló-ri - a Pa-tri, et Fí-li - o, et Spi-rí - tu - i San-cto. Sic - ut e - rat in prín-

cí - pi - o, et nunc, et sem - per, et in sáe-cu-la sae-cu - ló-rum. A - men.

Grad. V.

Ec - ce ★ sa-cér-dos ma - - - gnus, qui in di - é - - - bus

su - - - - is plá - - cu - it De - o.

℣. Non est in - vén - tus sí - mi - lis il - li,

qui con - ser - vá - - -

http://ccwatershed.org

- - - - ret ★ le - gem Ex - cél- - - si.

VIII. Al - le - - - lú - ia.★ ij.

℣. Tu es sa - cér - - dos in ae - tér - - num, se - cún - dum

ór - - di - nem ★ Mel - chí - - - se - dech.

http://ccwatershed.org

Post Septuagesimam, omissis Allelúia *et* ℣. *sequenti, dicitur Tractus* Beatus vir (9).

Tempore Paschali omittitur Graduale et ejus loco dicitur: Allelúia, allelúia. ℣. Tu es sacérdos, *ut supra; deinde:*

II.

Al-le-lú - ia. ★ ℣. Hic

est sa-cér- - - - - -dos, quem co-ro-ná-vit ★ Dó - mi-

nus.

Offert. VIII.

In-vé - ni ★ Da-vid ser-vum me - um,

ó - le-o san-cto un - xi e - um: ma - nus e- -

nim me- - -a au-xi-li-á - bi-tur e- - - -i,

http://ccwatershed.org

et brá-chi- - um me-um con-for-tá- - - bit e- um.

T.P. Al - le-lú- - -ia.

Comm. VII.

Fi-dé-lis ser-vus★et pru-

dens, quem con-stí - tu-it Dó-mi-nus su-per fa-mí-li - am su-am:

ut det il - lis in tém-po - re trí- - - - -

ti - ci men-sú - ram. *T.P.* Al - le- - - - -lú - ia.

http://ccwatershed.org

DE EODEM COMMUNI. ALIA MISSA.

O. D. P.

Intr. III.

Sa - cer - dó - - tes tu - i, ★ Dó - mi - ne, ín - du -

ant ju - stí - ti - - - am, et san - cti tu - - i ex - súl - tent:

propter Da - - vid ser - vum tu - - - um, non a - - vér - - tas

fá - ci - - em Chri - sti tu - i. *T.P.* Al - le - lú - ia,

al - le - - - lú - - ia. *Ps.* Me - mén - to Dó - mi - ne Da - vid: ★

http://ccwatershed.org

et o - mnis man-su - e - tú - di - nis e - jus. Gló-ri - a Pa-tri, et Fí-li - o,

et Spi-rí-tu-i San-cto. Sic - ut e - rat in prin-cí-pi - o, et nunc, et sem-per,

et in sáe-cu-la sae-cu - ló-rum. A - men.

Grad. I.

Sa-cer-dó - tes ★

e - - - - - - -jus ín - - -du - am sa - - -lu - tá - -

- - - - - - - -ri: et san - cti e - jus

ex - sul - ta - ti - ó - - -ne ex - sul - tá - bunt.

http://ccwatershed.org

℣. Il - luc pro - dú - - cam cor - - nu Da - - - vid:

pa - rá - - - - - - - - vi lu - cér - - - -

- - - - - - - - nam Chri - - - - - - -

- - - - - - sto ★ me - - - o.

Al - le - - - - lú - - - - - ia. ★ ij.

I.

℣. Ju - rá - - - vit Dó - - mi - nus,

http://ccwatershed.org

et non poe-ni - té - bit e- - um: Tu es sa - cér- - dos

in ae - tér- - num, se - cún-dum ór- - - -

- - - - - - di - nem ★ Mel-chí- - - se- - - - dech.

Post Septuagesimam, omissis Allelúia *et* ℣. *sequenti, dicitur Tractus* Beátus vir. (9).
Tempore Paschali, omittitur Graduale, et ejus loco dicitur: Allelúia, allelúia, ℣. Jurávit, *ut supra; deinde:* Allelúia. ℣. Amávit eum, *ut infra,* (50).

Offertorium. Véritas mea, *ut infra,* (55).

Communio. Beátus servus, *ut infra,* (56).

COMMUNE DOCTORUM.

Alph. D.

In mé - di - o ★ Ec- clé - si - ae a - pé - ru - it os - e - jus:

Intr. VI.

http://ccwatershed.org

et im - plé - vit e - um Dó - mi - nus spí - ri - tu sa - pi - én - ti - ae,

et in - tel - léc - tus: sto - lam gló - ri - ae ín - du - it e - um.

T. P. Al - le - lú - ia, al - le - lú - ia. *Ps.* Bo - num est con-fi-té-ri Dó-mi-no:★

et psál-le-re nó-mi-ni tu-o, Al-tís-si-me. Gló - ri - a Pa - tri, et

Fí - li - o, et Spi - rí - tu - i San-cto: Sic - ut e - rat in prin-cí - pi - o,

et nunc, et sem - per, et in sáe - cu - la sae - cu - ló - rum. A - men.

http://ccwatershed.org

Grad. I.

Os ju- - -sti ★ me-di - tá - bi- - tur

sa- - pi- - én - ti - am, et lin- - gua e- -

jus lo- - - qué-tur ju-dí-ci - um.

℣. Lex De-i e - jus in cor- - - - - -

- - - - - - - de i - psí - us: et non

sup-plan-ta - bún - tur ★ gres-sus e- - jus.

http://ccwatershed.org

IV.

Al-le - - - lú - ia. ★ ij.

℣. A - má - - vit e - um Dó - -

mi - nus, et or - ná - - vit e - um: sto - lam gló - - -

- - - - - - ri - ae ín - du - it★e - - - -

- - - - - - - - - - - - um.

Post Septuagesimam, omíssis Allelúia *et* ℣. *sequenti, dicitur Tractus* Beátus vir, *ut supra.* (9).
Tempore Paschali omittitur Graduale, et ejus loco dicitur: Allelúia, allelúia. ℣. Amávit, *ut supra; deinde:*

I.

Al - le - lú - - ia. ★

http://ccwatershed.org

℣. Ju - - - stus ger - -

mi - ná - - - - bit sic - ut lí - li - - - um: et flo - -

ré - - - - - - - - - - - bit

in ae - tér - num ★ an - te Dó - mi - num.

Offert. IV.

Ju - - -

stus ★ ut pal - ma flo - ré - bit: sic - ut ce - -

http://ccwatershed.org

drus, quae in Lí - - ba - - no est, mul-ti - pli -

cá - - - - - - bi - tur. *T.P.* Al - le - - - lú - ia.

Communio. Fidélis servus. (43)

COMMUNE CONFESSORIS NON PONTIFICIS.

Alph. D.

Intr. VI. Os ju - sti ★ me - di - tá - - bi - tur sa - pi - én - ti - am,

et lin - gua e - jus lo - qué - tur ju - dí - ci - um: lex De - i

e - jus in cor - de i - psí - us. *T.P.* Al - le - lú - ía, al - le - lú - ia.

Ps. No - li ae - mu - lá - ri in ma - li - gnán - ti - bus: ★ ne - que ze - lá - ve - ris fa - ci - én - tes

http://ccwatershed.org

in- i - qui-tá-tem. Gló- ri - a Pa-tri, et Fi- li - o, et Spi-rí-tu-i San-cto.

Sic-ut e - rat in prin-cí - pi - o, et nunc, et sem-per, et in sáe-cu - la

sae-cu-ló-rum. A-men.

Grad. II.

Ju-stus ★ ut pal-ma flo-ré - - - bit:

sic-ut ce - drus Lí-ba - ni mul-ti-pli-cá -

- - - bi-tur in do - - mo Dó-mi-ni.

℣. Ad an-nun-ti-án-dum ma - -

http://ccwatershed.org

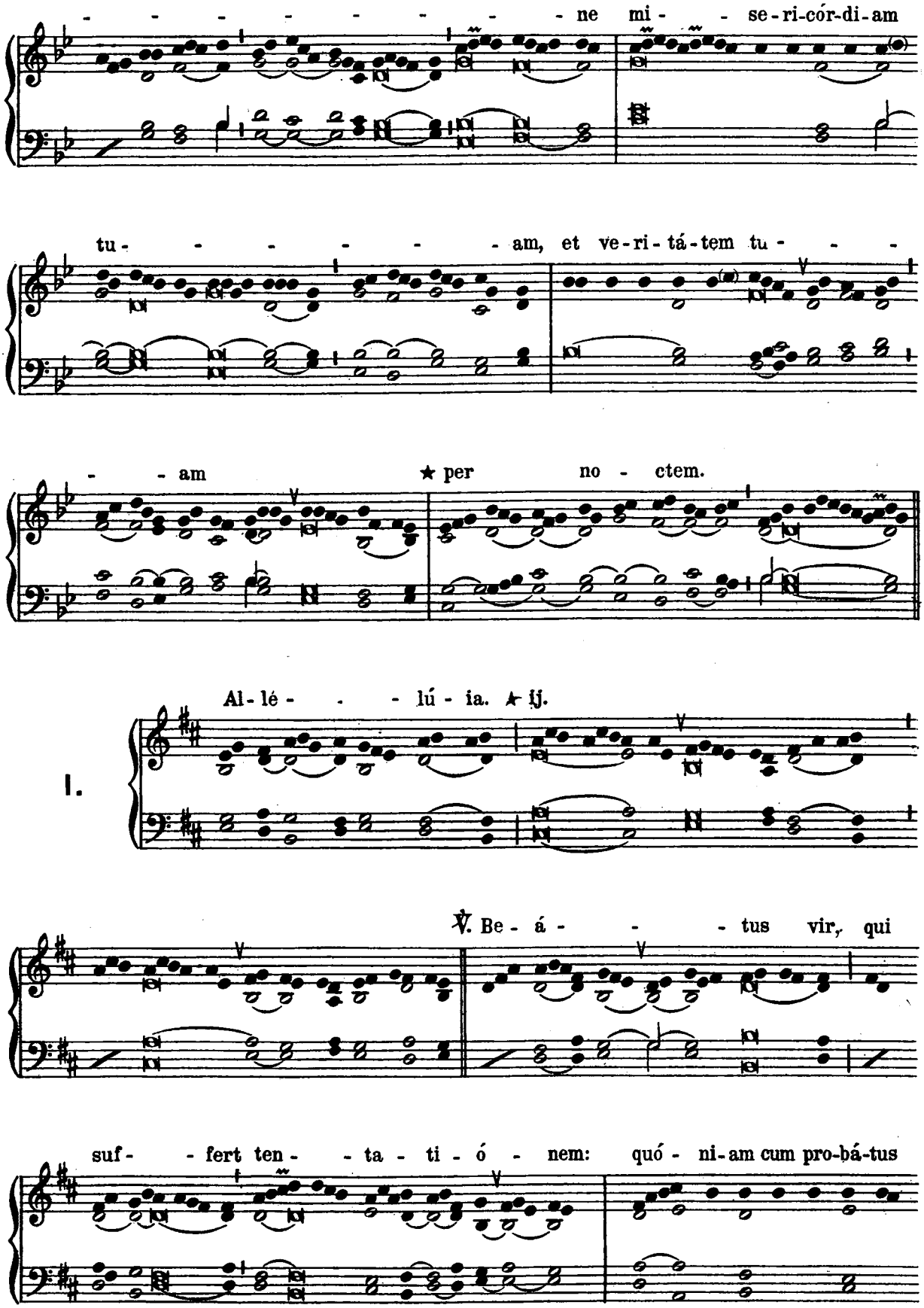

http://ccwatershed.org

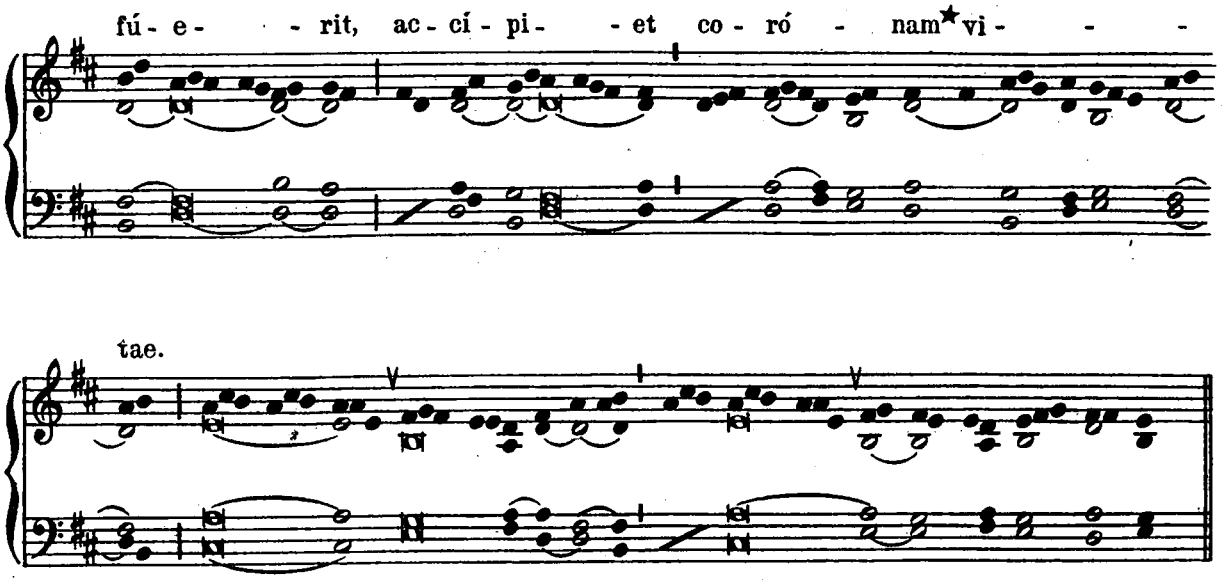

Post Septuagesimam, omissis Allelúia *et* ℣. *sequenti, dicitur Tractus* Beátus vir. (9).
Tempore Paschali omittitur Graduale, et ejus loco dicitur: Allelúia, allelúia. ℣. Beátus vir, *ut supra; deinde* Allelúia. ℣. Amávit. (50).

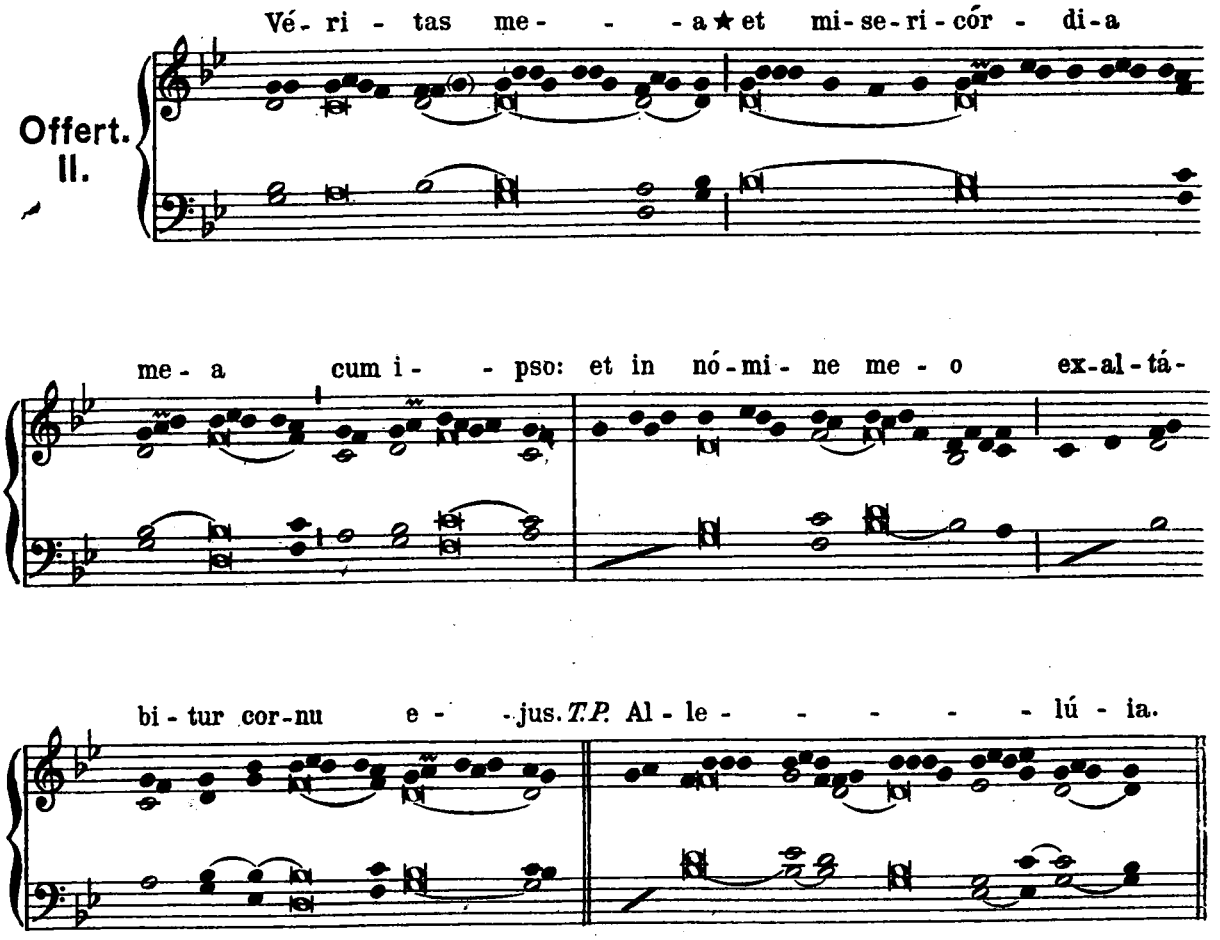

http://ccwatershed.org

Comm. III.

Be - á - tus ser - - vus, ★ quem, cum vé - ne - rit Dó - mi - nus,

in - vé - ne - rit vi - gi - lán - tem: a - men di - co · vo - bis, su - per

ó - mni - a bo - na su - a con - stí - tu - et e - um.

T.P. Al - le - - lú - ia.

DE EODEM COMMUNI.

ALIA MISSA.

A. D.

Intr. I.

Ju - - stus ★ ut pal - ma flo - ré - bit, sic - ut ce - drus

http://ccwatershed.org

Lí - ba - ni mul-ti-pli - cá - bi - tur: plan-tá - tus in do - mo Dó-mi - ni,

in á - tri - is do - mus De-i no - - stri. *T.P.* Al - le - lú - ia,

al - le - lú - ia. *Ps.* Bo-num est con-fi - té - ri Dó - mi - no: ★ et psál - le - re

nó - mi - ni tu - o, Al - tís - si - me. Gló - ri - a Pa - tri, et Fí -

li - o, et Spi - rí - tu - i San - cto. Sic - ut e - rat in prin-cí - pi - o,

et nunc, et sem - per, et in saé - cu - la sae - cu - ló - rum. A - men.

http://ccwatershed.org

Graduale. Os justi. (49).

V. Al - le - lú - ia. ★ ij. ℣. Be -

á - - - - tus vir, qui ti - met Dó-mi - num:

in man-dá - - - - tis e - jus ★ cu - pit ni - mis.

Post Septuagesimam, omissis Allelúia, *et* ℣. *sequenti, dicitur Tractus* Beátus vir. (9).

Tempore Paschali omittitur Graduale, et ejus loco dicitur: Allelúia, allelúia. ℣. Beátus vir, *ut supra; deinde:* Allelúia. ℣. Justus germinábit. (50).

Offert. VI. In vir - tú - te tu - a, ★ Dó - mi - ne, lae - tá - bi - tur

ju - stus, et su - per sa - lu - tá - re tu - um ex-sul - tá - bit

http://ccwatershed.org

ve-he - mén - ter: de-si-dé- ri-um á - ni-mae e - - - jus tri-bu-í - sti

e - - - - - - - i. *T.P.* Al - le - - lú - - ia.

Comm. I.

A - men ★ di- co vo - - bis: quod vos, qui

re- li- quí-stis ó - mni- a, et se- cú- ti e - stis me, cén - tu - plum

ac- ci- pi- é - tis, et vi-tam ae- tér - nam pos - si- dé- bi - - tis.

T.P. Al - le - - - - lú - ia.

http://ccwatershed.org

DE EODEM COMMUNI.

MISSA PRO ABBATIBUS.

Introitus. Os justi. (52). A. D.

Grad. IV.

Dó-mi-ne, ★ prae-ve-ní-sti e - um in be-ne-di-cti - -

ó-ni - bus dul-cé - di - nis: po-su-í - sti in cá - pi-te e - jus

co - ró - nam de lá-pi - de pre-ti-ó - - - - - so.

℣. Vi-tam pé - ti-it, et tri - bu-

í - stì e - - - i lon-gi-tú - - - di - nem di-é - rum

in saé - - cu-lum ★ saé - - cu - li.

http://ccwatershed.org

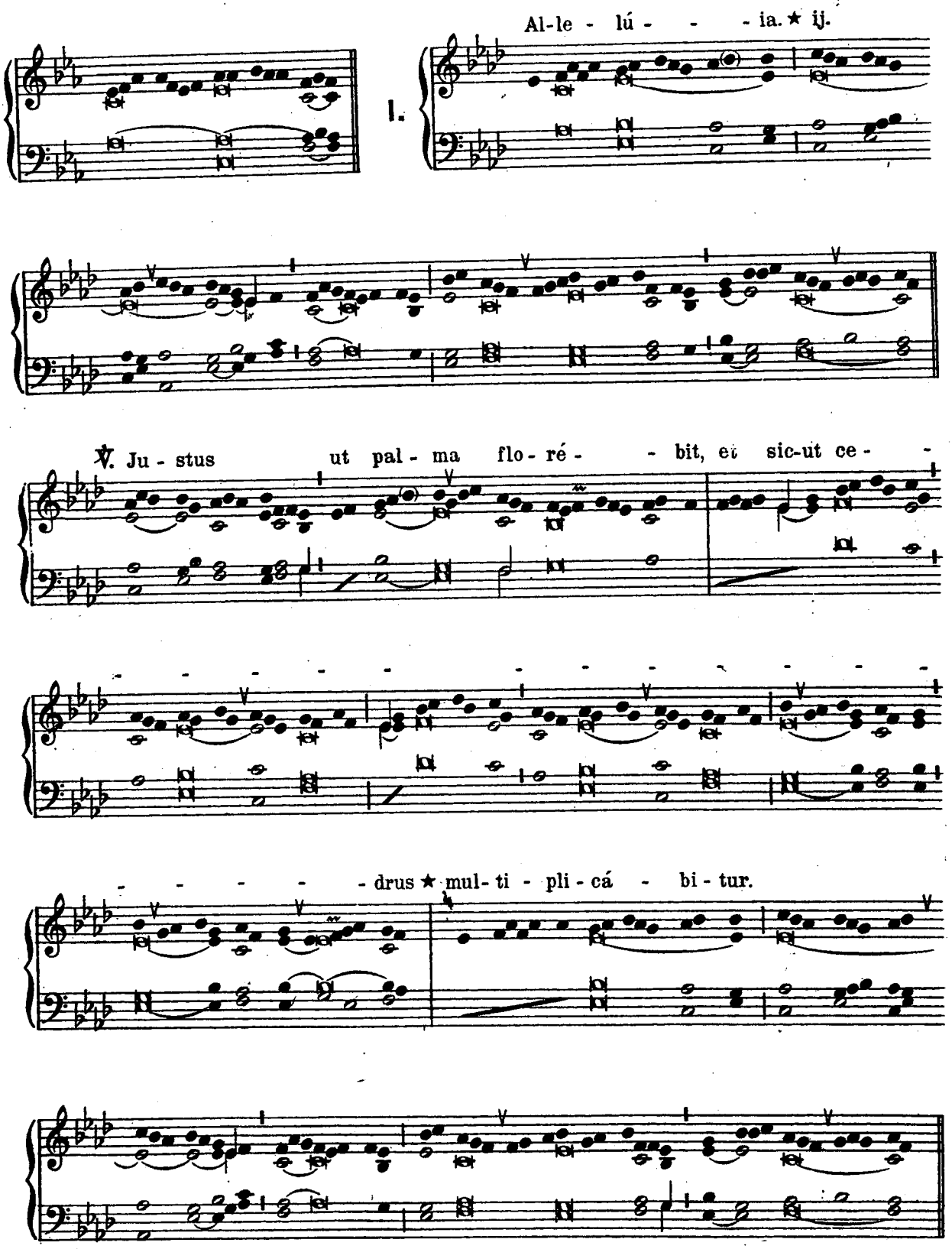

Post Septuagesimam, omissis Allelúia *et* ℣. *sequenti, dicitur Tractus* Beátus vir. (9).
Tempore Paschali omittitur Graduale, et ejus loco dicitur: Allelúia, allelúia. ℣. Justus ut palma, *ut supra; deinde:* Allelúia. ℣. Justus germinábit. (50)

http://ccwatershed.org

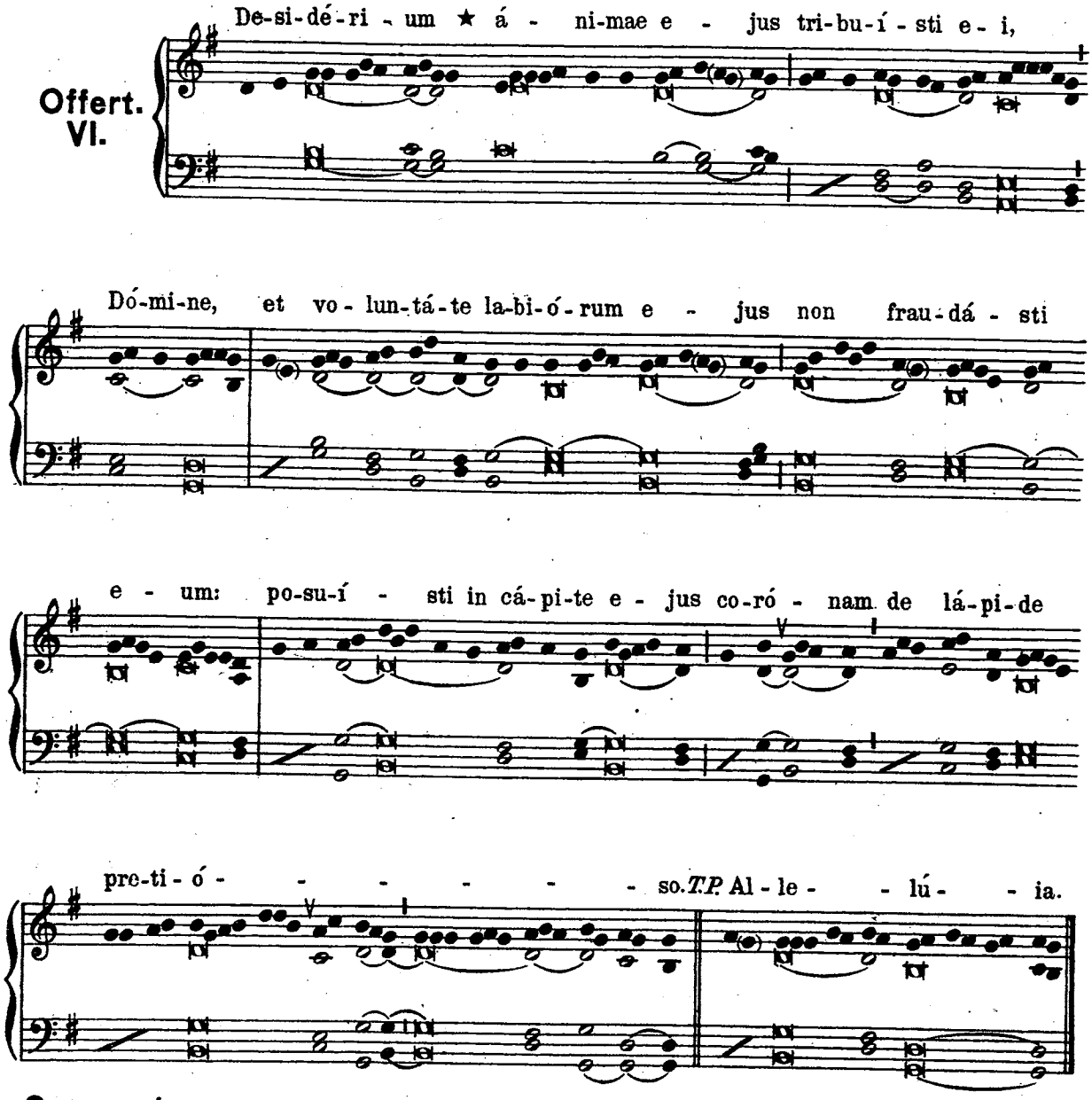

Communio. Fidélis servus. (43).

COMMUNE VIRGINUM.
PRO VIRGINE ET MARTYRE.

O. D. P.

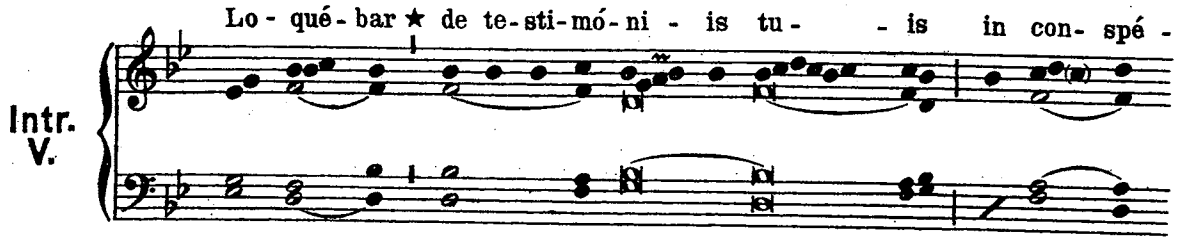

http://ccwatershed.org

ctu re - gum, et non con - fun - dé - bar: et me - di - tá - bar in

man - dá - tis tu - is, quae di - lé - xi ni - mis. *T.P.* Al - le - lú - - ia,

al - le - lú - - ia. *Ps.* Be - á - ti im - ma - cu - lá - ti in vi - a: ★ qui ám - bu - lant

in le - ge Dó - mi - ni. Gló - ri - a Pa - tri, et Fí - li - o,

et Spi - rí - tu - i San - cto. Sic - ut e - rat in prin - cí - pi - o,

et nunc, et sem - per, et in sáe - cu - la sae - cu - ló - rum. A - men.

http://ccwatershed.org

Grad. VIII.

Di - le - xí - sti ★ ju - stí - - ti - am, et o - dí - sti

in - i - qui - tá - tem. ℣. Pro - ptér - e - a

un - xit te De - - us, De - us tu - us, ó - le - o ★ lae - tí - ti -

ae.

III. Al - le - lú -

- - ia. ★ ij.

http://ccwatershed.org

℣. Ad - du - cén - - - - - tur re - gi vír - gi - nes

post e - am: pró - xi - mae e - jus af - fe - rén - -

- - - - - - - - - - - - - - -

- - - tur ti - bi ★ in lae - tí - - ti - a.

http://ccwatershed.org

Post Septuagesimam, omissis Allelúia *et ℣. sequenti, dicitur:*

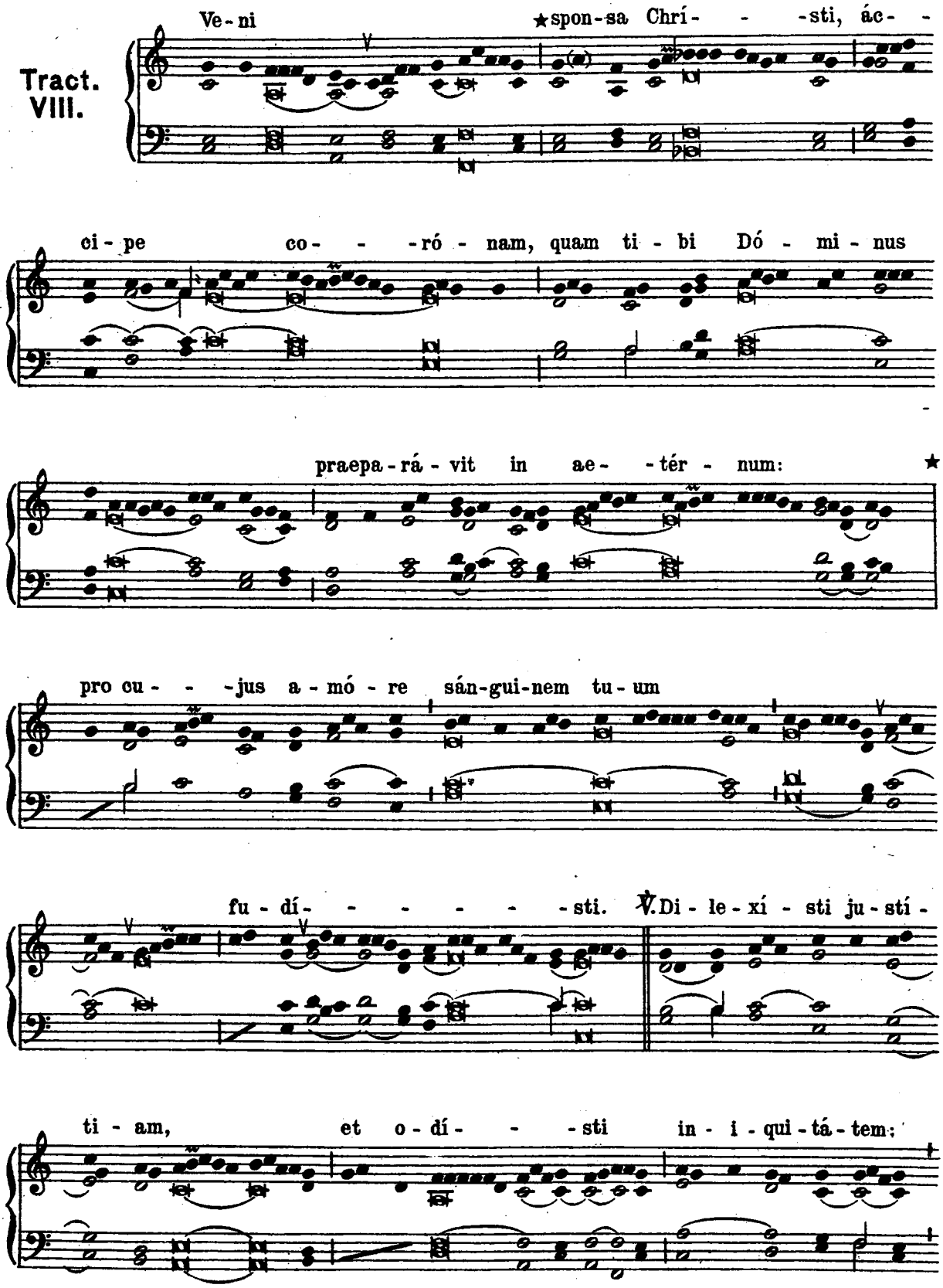

http://ccwatershed.org

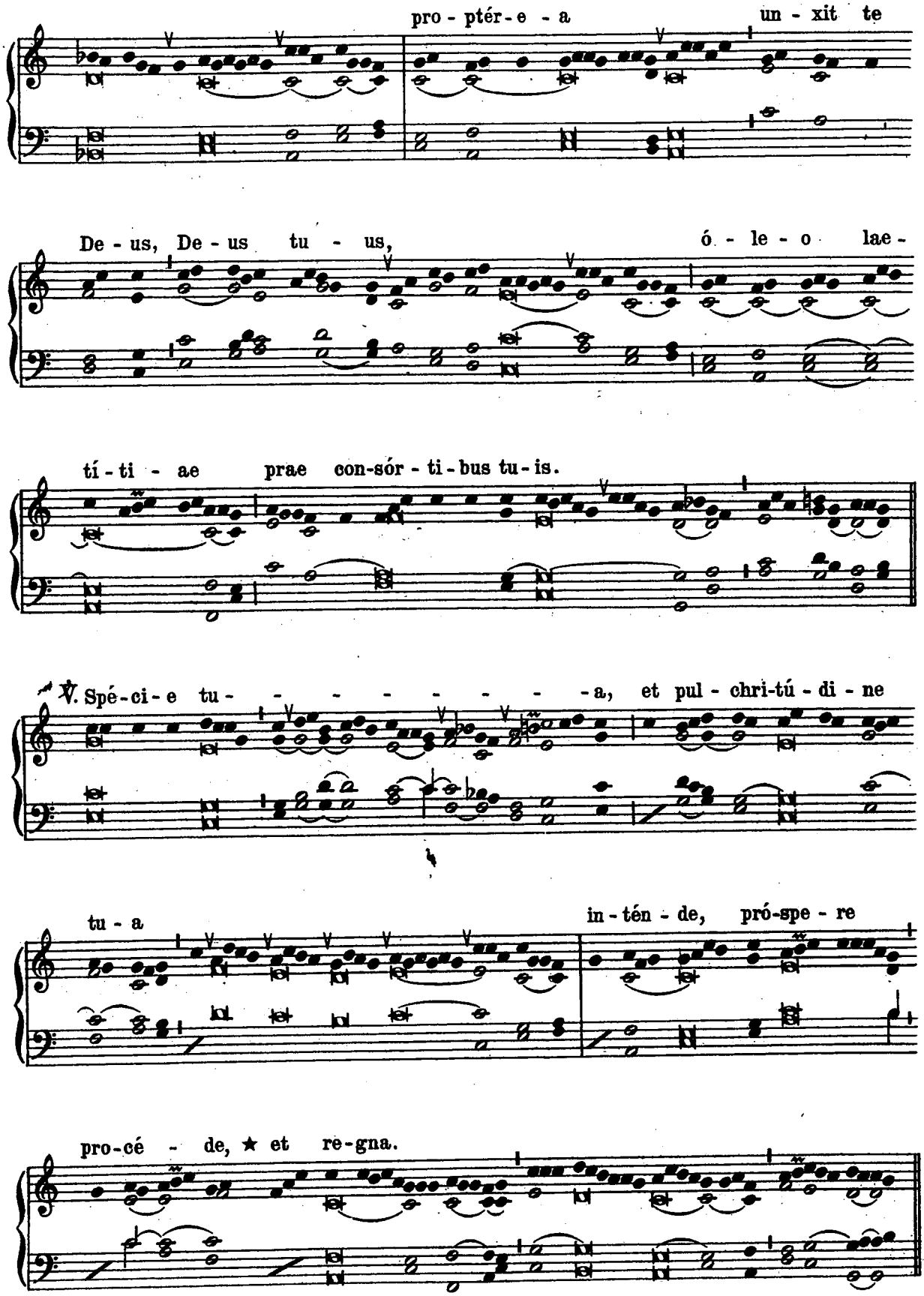

http://ccwatershed.org

Tempore Paschali omittitur Graduale, et ejus loco dicitur: Allelúia, allelúia ℣. Adducéntur, *ut supra, deinde:*

VIII.

Al - le - - lú - ia. ★ ℣. Spé - ci - e

tu - - - a, et pul-chri-tu - dí - ne tu - - - - - a in-tén-de,

pró - - - - - - - - - - - - spe-re pro-cé - de, ★

et re - gna.

Offert. IV.

Af - fe - rén-tur ★ re - gi vír - gi - nes: pró-xi-mae

e - jus af - fe - rén - tur ti - bi in lae - tí - ti - a et

http://ccwatershed.org

ex-sul-ta-ti-ó-ne: ad-du-cén-tur in tem-plum

re-gi Dó-mi-no. *T.P.* Al-le-lú-ia.

Comm. I.

Con-fun-dán-tur su-pér-bi, ★qui-a in-jú-ste in-i-

qui-tá-tem fe-cé-runt in me: e-go au-tem in mandá-

tis tu-is ex-er-cé-bor, in tu-is ju-sti-fi-ca-ti-ó-

ni-bus, ut non con-fún-dar. *T.P.* Al-le-lú-ia.

http://ccwatershed.org

ITEM PRO VIRGINE ET MARTYRE.
ALIA MISSA.

Alph. D.

Intr. II.

Me ex-spe-cta-vé - runt ★ pec - ca-tó - res, ut pér- -

de-rent me: te-sti-mó-ni-a tu-a, Dó - mi - ne, in-tel-lé- -xi:

o - mnis con-sum-ma - ti-ó - nis vi - di fi - nem: la-tum man-dá -

tum tu - um ni - mis. *T. P.* Al - le - lú - ia, al - le - lú - ia.

Ps. Be-á - ti im-ma-cu-lá - ti in vi - a: ★ qui ám-bu-lant in le-ge Dó-mi-ni.

Gló-ri - a Pa-tri, et Fí-li - o, et Spi-rí - tu - i San-cto. Sic-ut e - rat

http://ccwatershed.org

in prin-cí-pi-o, et nunc,et semper, et in saé-cu-la sae-cu-ló-rum.A-men.

Grad. V.

Ad-ju-vá- -bit ★ e- -am De- us

vul- - - -tu su- - - - - - - - - o:

De- us in mé- - -di-o e- - - - - -jus,

non com-mo-vé- -bi-tur.

℣. Flú- - - - - - - - - - - - - -mi-nis

http://ccwatershed.org

ím - - - - pe - tus lae - tí - - - fi - - cat ci - vi - tá - - -

- - - - tem De - - - - - i: sancti - fi - cá - - - - - -

- - - - vit ta - ber - ná - - - - - - - cu - lum su - um

★ Al - tís - si - mus.

Al - le - - lú - - ia. ★ ij.

IV.

℣. Haec est vir -

http://ccwatershed.org

go sá - pi - ens, et u - na de

nú - me - ro ★ prudén-tum.

Post Septuagesimam, omissis Allelúia *et* ℣. *sequenti, dicitur Tractus* Veni sponsa Christi.(66). *Tempore Paschali omittitur Graduale, et ejus loco dicitur:* Allelúia, allelúia. ℣. Haec est virgo, *ut supra; deinde:*

IV.

Al - le - lú - ia. ★

℣. O quam pul - chra est ca-sta ge - ne-

rá-ti - o ★ cum cla - ri - tá - te!

http://ccwatershed.org

Offert. VIII.

Dif-fú- - - -sa est★grá- -ti-a in lá- - -

bi- - -is tu- - -is: pro-ptér-e- -a be- -ne-dí- -

xit te De-us in ae- - -tér- - -num, et in saé-

- -cu-lum saé- - - - - - - -cu-li.

T.P. Al-le- - - - - - -lú-ia.

Comm. IV.

Fe-ci ju-dí-

ci-um ★ et ju-stí-ti-am, Dó-mi-ne: non ca-lum-ni-én-tur mi-hi

su-pér-bi: ad ó-mni-a mandá-ta tu- -a di-ri-gé-bar: o-mnem vi-

http://ccwatershed.org

am in - i - qui-tá - tis ó - di - o há-bu - i. *T.P.* Al-le - - -lú - ia.

COMMUNE PLURIUM VIRGINUM ET MARTYRUM.

Omnia dicuntur ut supra pro una Virgine et Martyre.

PRO VIRGINE TANTUM.

A. D.

Intr. VIII.

Di - le - xí - sti ★ ju - stí - -ti - am, et o - dí - sti ìn - i - qui -

tá - tem: pro - ptér - e - a un - -xit te De - us, De - us

tu - - -us, ó - le - o lae-tí - ti - ae prae con - sór - ti -

bus tu - is. *T.P.* Al-le - lú - ia, al - le - -lú - ia. *Ps.* E - ru - ctá-vit

cor me-um ver-bum bo - num: ★ di - co e - go ó - pe - ra me - a re - gi.

http://ccwatershed.org

Gló-ri - a Pa-tri, et Fí-li - o, et Spi-rí - tu - i San-cto. Sic-ut e - rat in

prin-cí-pi.- o, et nunc, et sem-per, et in sáe-cu-la sae-cu - ló - rum. A - men.

Grad. V.

Spé-ci - e tu - a, ★ et pulchri-tú - di-

ne tu - - - a in-tén - de, pró-spe-re

pro-cé - de, et re- - - - - - gna.

℣. Propter ve-ri-tá - - - - - - - tem, et man-

su-e - tú - di - nem, et ju - stí-

http://ccwatershed.org

- - - - ti - am, et de - dú - cet te mi - ra - bí - -

- - - - - - li - ter★ dé - xte - ra tu - - - - a.

III. Al - le - lú - - - ia.★ ij.

℣. Ad - du - cén - - - - - tur re - gi vír -

gi - nes post e - am: pró - xi - mae e - jus af - fe - rén - - - -

- - - - - - - - - - - - - - - - - tur ti - bi ★

in lae - tí - - ti - a.

http://ccwatershed.org

Post Septuagesimam, omissis Allelúia *et ℣. sequenti, dicitur:*

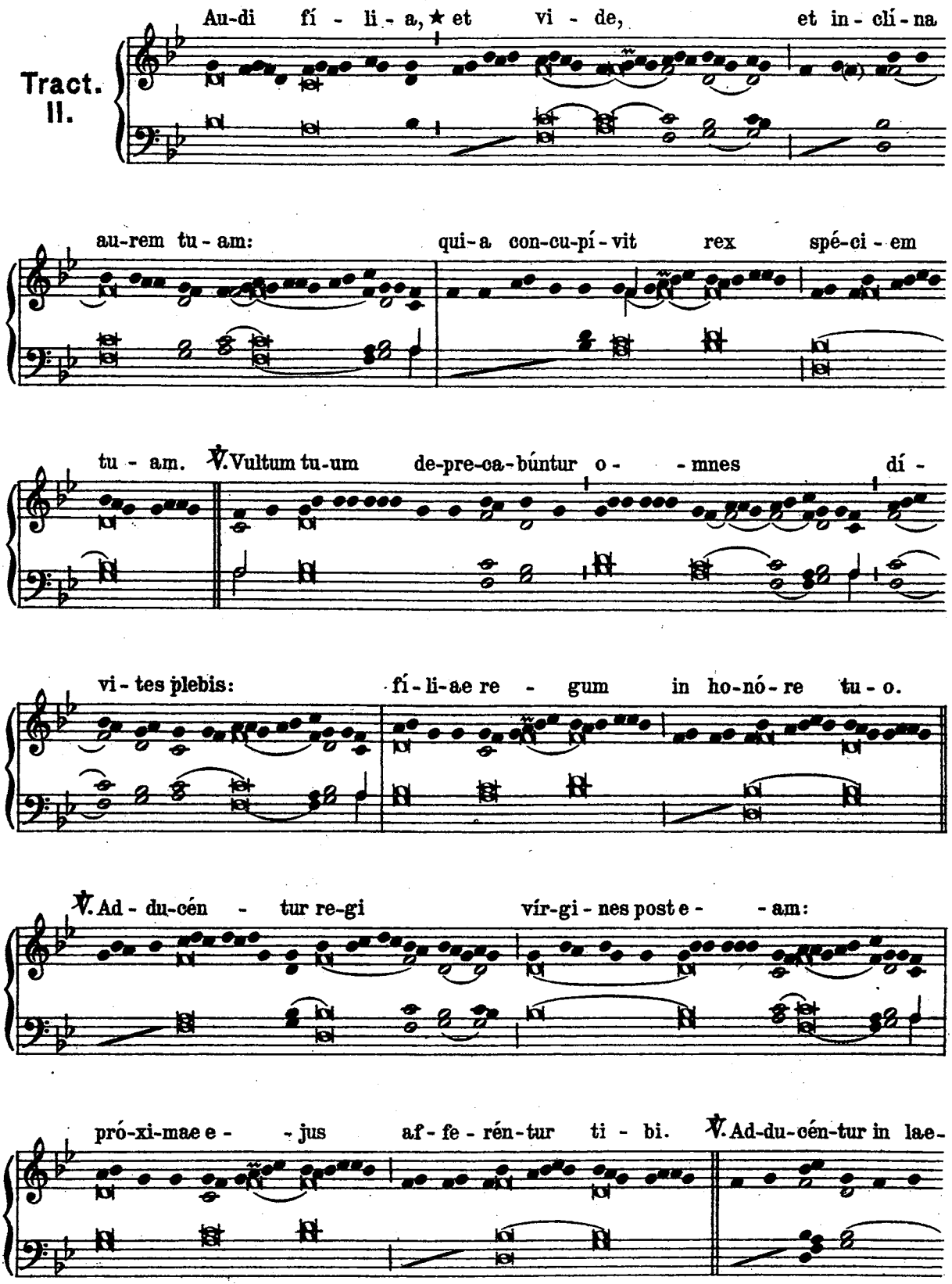

http://ccwatershed.org

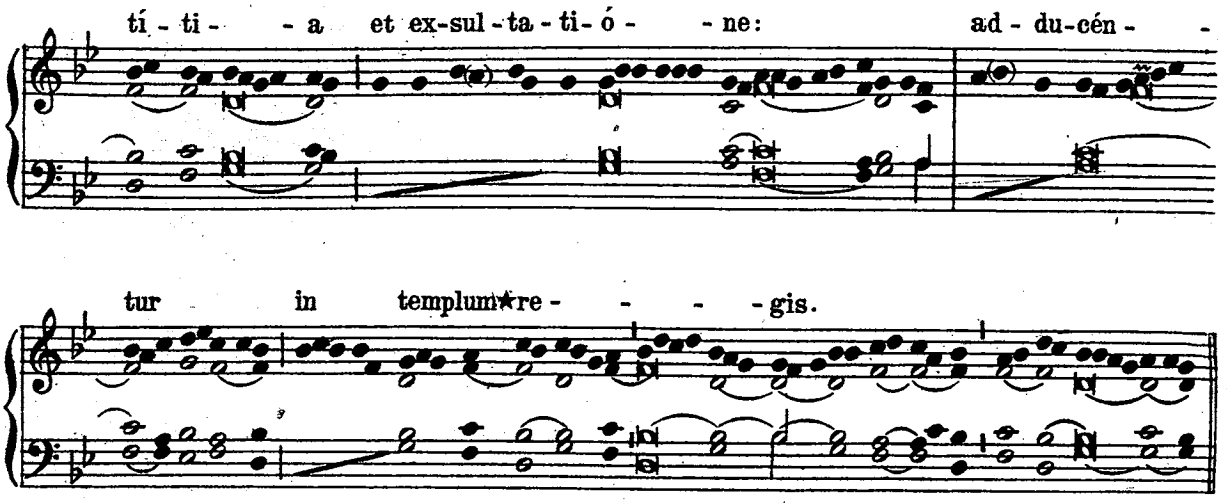

Tempore Paschali omittitur Graduale, et ejus loco dicitur: Allelúia, allelúia. ℣. Adducéntur, *ut supra; deinde* Allelúia. ℣. Spécie tua. (68).

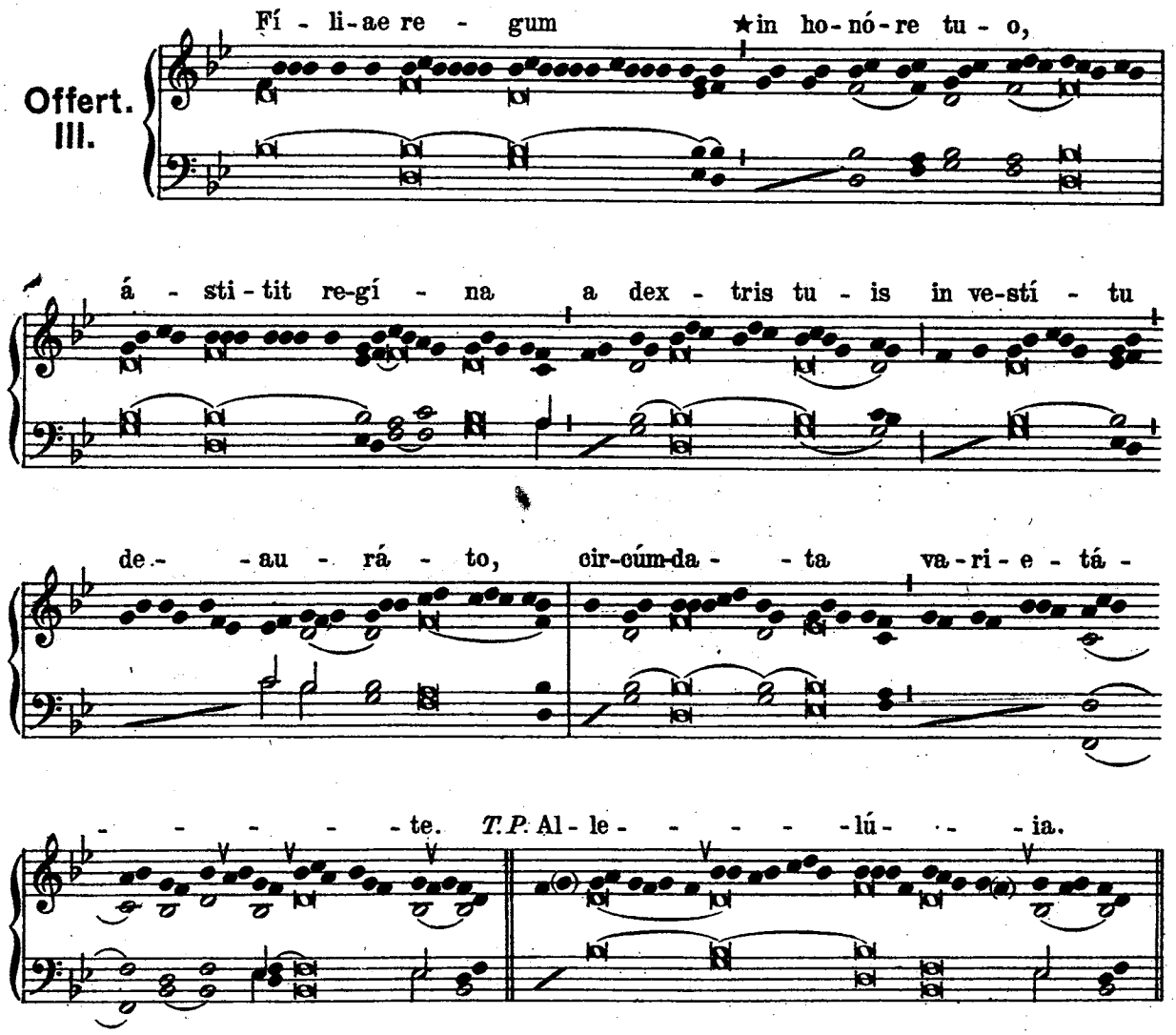

http://ccwatershed.org

Comm. V.

Quin-que ★ pru-dén-tes vír - gi - nes ac-ce - pé - runt ó - le - um

in va - sis su - is cum lam - pá - di - - bus: mé - di - a au - tem no - cte

cla-mor fa-ctus est: Ec-ce sponsus ve - nit: ex - í - te ób - vi - am

Chri - sto Dó - mi - no. *TP.* Al - le - - - - lú - - - ia.

ITEM PRO VIRGINE TANTUM. ALIA MISSA.

A. D.

Intr. II.

Vul-tum tu - um ★ de-pre-ca - búntur o - mnes dí - vi - tes ple - bis:

ad - du - cén - tur re - gi vír-gi - nes post e - am: pró - xi - mae e - jus

http://ccwatershed.org

ad-du-cén-tur ti-bi in lae-tí-ti-a et ex-sul-ta-ti-ó-ne.

T.P. Al-le-lú-ia, al-le-lú-ia. *Ps.* E-ru-ctá-vit cor me-um verbum bo-num:★

di-co é-go ó-pe-ra me-a re-gi. Glóri-a Patri, et Fí-li-o, et Spirí-tu-i Sancto.

Sicut e-rat in princí-pi-o, et nunc, et semper, et in sáecu-la saecu-ló-rum. A-men.

Grad. I.

Con-cu-pí- - - - - vit★rex de-có-rem tu-um,

quó-ni-am ip-se est Dó-mi- -nus tu- - - -us.

http://ccwatershed.org

℣. Au di fí-li-a, et vi-de,

et in-clí- - - -na ★ aurem tu- - -am.

Allelúia, allelúia. ℣. Haec est virgo. (72).

Post Septuagesimam, omissis Allelúia *et* ℣. *sequenti, dicitur Tractus* Audi fília. (78).

Tempore Paschali omittitur Graduale, et ejus loco dicitur: Allelúia, allelúia. ℣. Haec est virgo (72); *deinde* Allelúia. ℣. O quam pulchra. (73).

Offertorium. Afferéntur regi. (68).

Comm. VIII.

Sí-mi-le est ★ regnum coe-ló-rum hó-mi-ni ne-go-ti-a-tó-ri,

quaerénti bo-nas marga-rí-tas: in-vén-ta u-na preti-ó-sa marga-rí-ta,

de-dit ó-mni-a su-a, et compa-rá-vit e-am. *T.P.* Al-le-lú-ia.

http://ccwatershed.org

COMMUNE NON VIRGINUM
PRO UNA MARTYRE NON VIRGINE.

Introitus. Me exspectavérunt. (70).

Graduale. Dilexísti justítiam. (64).

Allelúia, allelúia. ℣. Spécie tua. (68).

Post Septuagesimam, omissis Allelúia *et ℣. sequenti, dicitur Tractus* Veni sponsa Christi. (66).

Tempore Paschali omittitur Graduale, et ejus loco dicitur: Allelúia, allelúia. ℣. Spécia tua (68); *deinde:*

O. D. P.

II. Al-le-lú - - - ia. ★ ℣. Pro - pter ve-

ri - tá - tem, et man-su-e - tú - - di - nem, et ju - stí - - -

- - - - - ti - am: et de - dú - - - - cet te mi- -ra-bí -

- -li-ter ★ déx- -te-ra tu - -a.

http://ccwatershed.org

Offertorium. Diffúsa est. (74).

Comm. I.

Prín - ci - pes ★ per - se - cú - ti sunt me gra - tis, et a ver - bis

tu - is for - mi - dá - vit cor me - um: lae - tá - bor e - go su - per

e - ló - qui - a tu - - a, qua - si qui in - vé - nit spó - li - a

mul - ta. *T.P.* Al - le - - - - - lú - ia.

PRO NEC VIRGINE NEC MARTYRE.

O. D. P.

Intr. III.

Co - gnó - vi, ★ Dó - mi - ne, qui - a áe - qui - tas ju - dí -

ci - a tu - a, et in ve - ri - tá - te tu - a hu - mi - - li -

http://ccwatershed.org

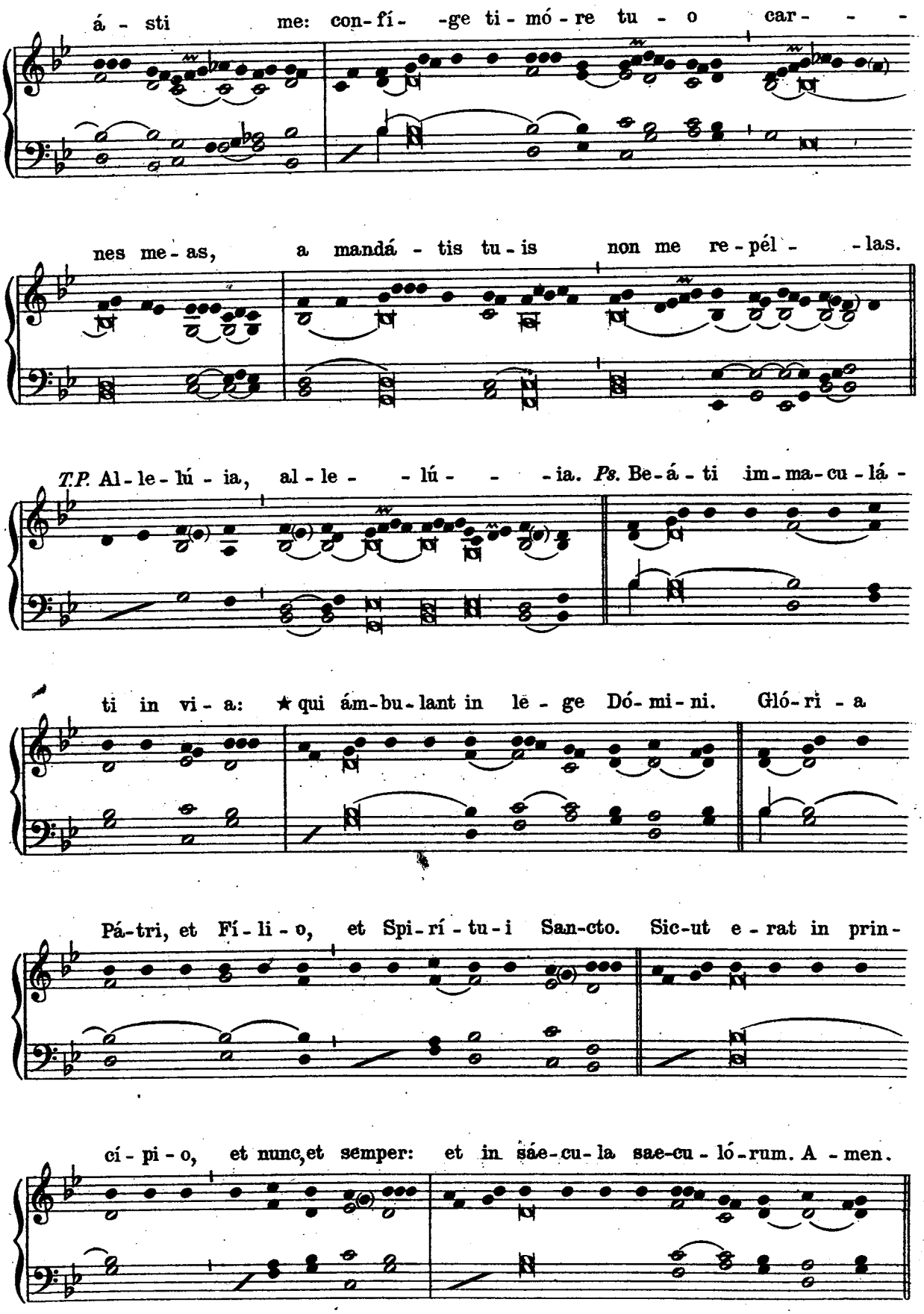

http://ccwatershed.org

Grad. V.

Dif-fú - sa est ★ grá - ti - a in lá - bi - is tu - - -

- - is: pro-ptér-e - a be- ne- dí - xit te

De- -us in ae - - - tér - - num.

℣. Propter ve - ri - tá - - - - - - tem,

et man-su - e - tú - di - nem,

et ju - stí - - - - ti - am:

http://ccwatershed.org

et de - dú - cet te mi - ra - bí - - -

- - - - - - li - ter ★ dex - te - ra tu - - - a.

VIII. Al - le -

- - lú - ia. ★ ij. ℣. Spé - -ci - e

tu - - - - a, et pul-chri-tú - di - ne tu - - - - - a,

in-tén-de, pró - - - - - - - - - - - spe-re

http://ccwatershed.org

pro - cé - de, ★ et re - - gna.

Post Septuagesimam, omissis Allelúia *et ℣. sequenti, dicitur Tractus* Veni sponsa Christi. (66), *praetermittendo ultimam primi ℣. clausulam,* ⋆ pro cujus amóre .... fudísti.
Tempore Paschali omittitur Graduale, et ejus loco dicitur: Allelúia, allelúia. ℣. Spécie, *ut supra; deinde* Allelúia. ℣. Propter veritátem. (83).

Offertorium. Diffúsa est. (74).

Comm. IV.

Di-le-xí - sti ★ ju-stí - - - ti - am, et o - dí - -

sti in-i - qui-tá - - - tem: pro-ptér - e - a un - xit

te De - - - us, De-us tu - - - us. *T.P.* Al-le - -lú - ia.

http://ccwatershed.org

IN ANNIVERSARIO DEDICATIONIS ECCLESIÆ.

O.D.P.

Intr. II.

Ter- rí - bi - lis est ★ lo - cus i - ste: hic do - mus,

De - - i est, et por-ta coe-li: et vo-cá - bi - tur

au - la De - i. *T.P.* Al - le - lú - ia, al - le - lú - ia.

Ps. Quam di - lé-cta ta-ber-ná-cu-la tu-a, Dó- mi - ne vir-tú - tum! ★ con- cu -

pí - scit, et dé - fi - cit á - ni - ma me-a in á - tri - a Dó - mi - ni.

http://ccwatershed.org

Gló-ri - a Pa-tri, et Fi - li - o, et Spi-rí - tu - i San-cto. Sic - ut

e - rat in prin-cí - pi - o, et nunc, et semper, et in sáe-cu-la sae-cu -

ló-rum. A - men.

Grad. V.

Lo - cus i- -ste ★ a De-o fa- -

- -ctus est, in - ae- sti- má-bi- - le sa- cra - - mén - -tum,

ir-re-pre-hen-sí-bi-lis est. ℣. De-us, cu-i ad - - stat

An-ge-ló-rum chorus,

http://ccwatershed.org

ex-áu- - -di pre- - - -ces ser-vó-rum★tu-ó- - -rum.

VII.

Al-le-lú- -

ia. ★ ij.

℣. Ad-o-rá- - - - -bo

ad templum san- -ctum tu- - -um: et confi-té- - - - -

- - - - - - - - - -bor★nó-mi-ni tu-

- -o.

http://ccwatershed.org

Post Septuagesimam, omissis Allelúia *et* ℣. *sequenti, dicitur Tractus* Qui confídunt, *ut in Dominica IV. Quadragesimae. (Pars I, 104).*

Tempore Paschali omittitur Graduale, et ejus loco dicitur: Allelúia, allelúia. ℣. Adorábo, *ut supra; deinde:*

V.

Al - le - - lú - - - ia. ★

℣. Be-ne fun-dá - - - ta est do - mus Dó - mi - ni su - - - - pra

fir - - - - mam ★ pe - - - tram.

Offert. VI.

Dó - mi - ne De - - us, ★ in sim - pli - ci - tá - - te cor-dis me - -

i lae-tus ób - - tu - li u - - ni - vér - sa: et pó - - pu - lum

tu - um, qui re-pér - tus est, vi - di cum in - gén - ti gáu - di - o:

http://ccwatershed.org

De-us Is - ra-el, cu-stó - di hanc vo - lun - - tá - tem,

Domine De - - us.

Comm. V.

Do-mus me- - a, ★

Temp. Pasch additur Allelúia. ✠

do- mus o - ra - ti - ó - nis vo-cá - bi - tur, di - cit Dó- mi - - nus:

in e - a o - - - mnis, qui pe - tit, ác - ci - pit: et qui quaerit,

ín - ve - - - nit, et pul ♮ sán - - ti a - pe- -ri - é - tur.

T.P. Al - le - - lú - - ia.

✠ *Post Offertorio Temp. Pasch. additur:*

Al - le - - lú - - ia.

¶ *Infra Octavam Dedicationis Ecclesiae, et in die Octava, dicitur Missa ut supra in die anniversario.*

¶ *In ipsa die Dedicationis Ecclesiae, Missa dicitur ut supra in anniversario Dedicationis.*

¶ *In ipsa die Dedicationis Altaris, dicitur Missa ut supra in anniversario Dedicationis Ecclesiae.*

http://ccwatershed.org

COMMUNE PLURIUM CONFESSORUM PONTIFICUM.

A. D.

Intr. III.

Sa-cer-dó-tes Si-on ★ ín - du-am sa-lu-tá - - ri, et San - cti

e - jus ex-sul-ta-ti-ó - ne ex - sul-tá - bunt, di-cit Dó - mi-nus:

il - luc pro-dú - cam cor-nu Da - vid, pa - rá - vi lu-cér - nam

Chri - - sto me - o. *T.P.* Al-le-lú-ia, al-le - - - lú - - ia.

Ps. Me-mén-to Dó-mi-ne Da-vid: ★ et o-mnis man-su-e-tú - di-nis e-jus.

Gló-ri-a Pa-tri, et Fí-li-o, et Spi-rí-tu-i San-cto. Sic-ut e-rat in prin-cí-pi-o,

http://ccwatershed.org

et nunc, et sem - per, et in sáe - cu - la sae - cu - ló - rum. A - men.

Grad. V.

Sa - crí - fi - cent ★ Dó - mi - no sa - cri - fí - ci - um lau - - - dis,

et an - nún - ti - ent ó - pe - ra e - - - jus in ex - sul - ta - ti - ó -

ne. ℣. Et ex - ál - - - - - - - -

tent e - - - um in ec - clé - si - a ple - - - - bis,

et in cá - the - dra se - ni - ó - rum lau - dent ★ e - um.

http://ccwatershed.org

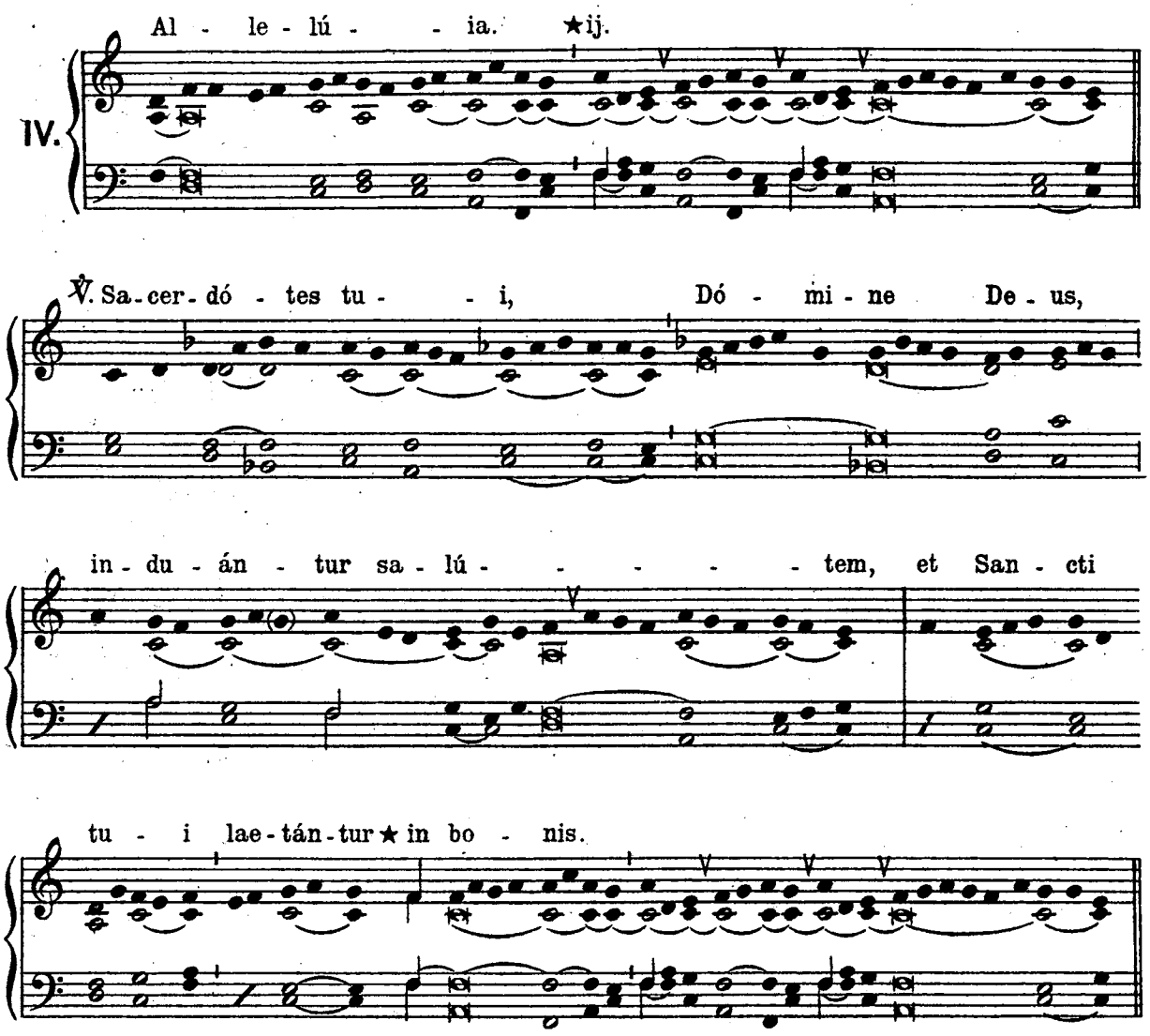

¶ *Post Septuagesimam, omissis* Allelúia *et* ℣. *sequenti, dicitur:*

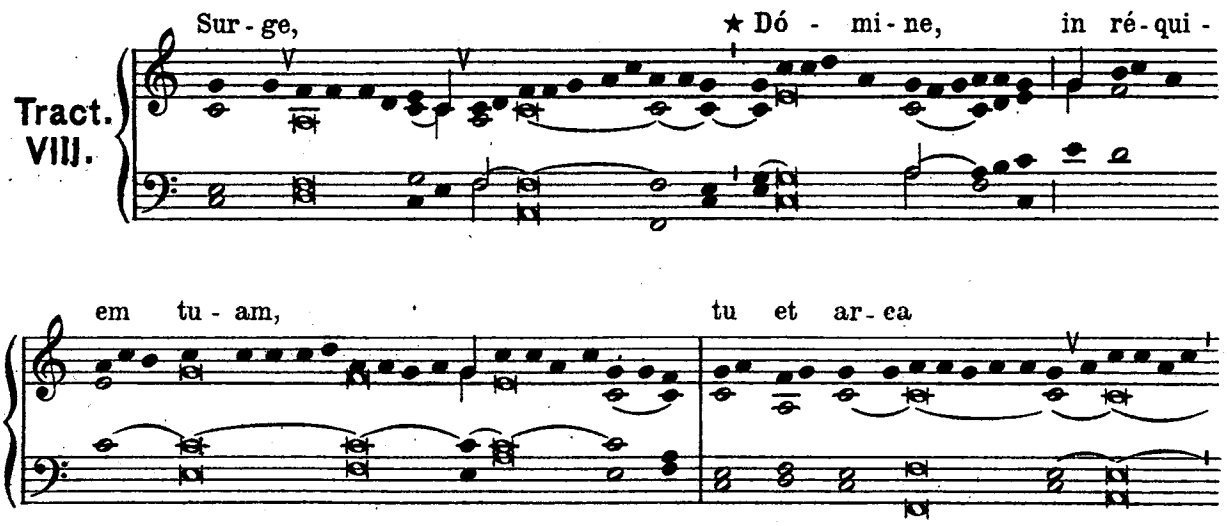

http://ccwatershed.org

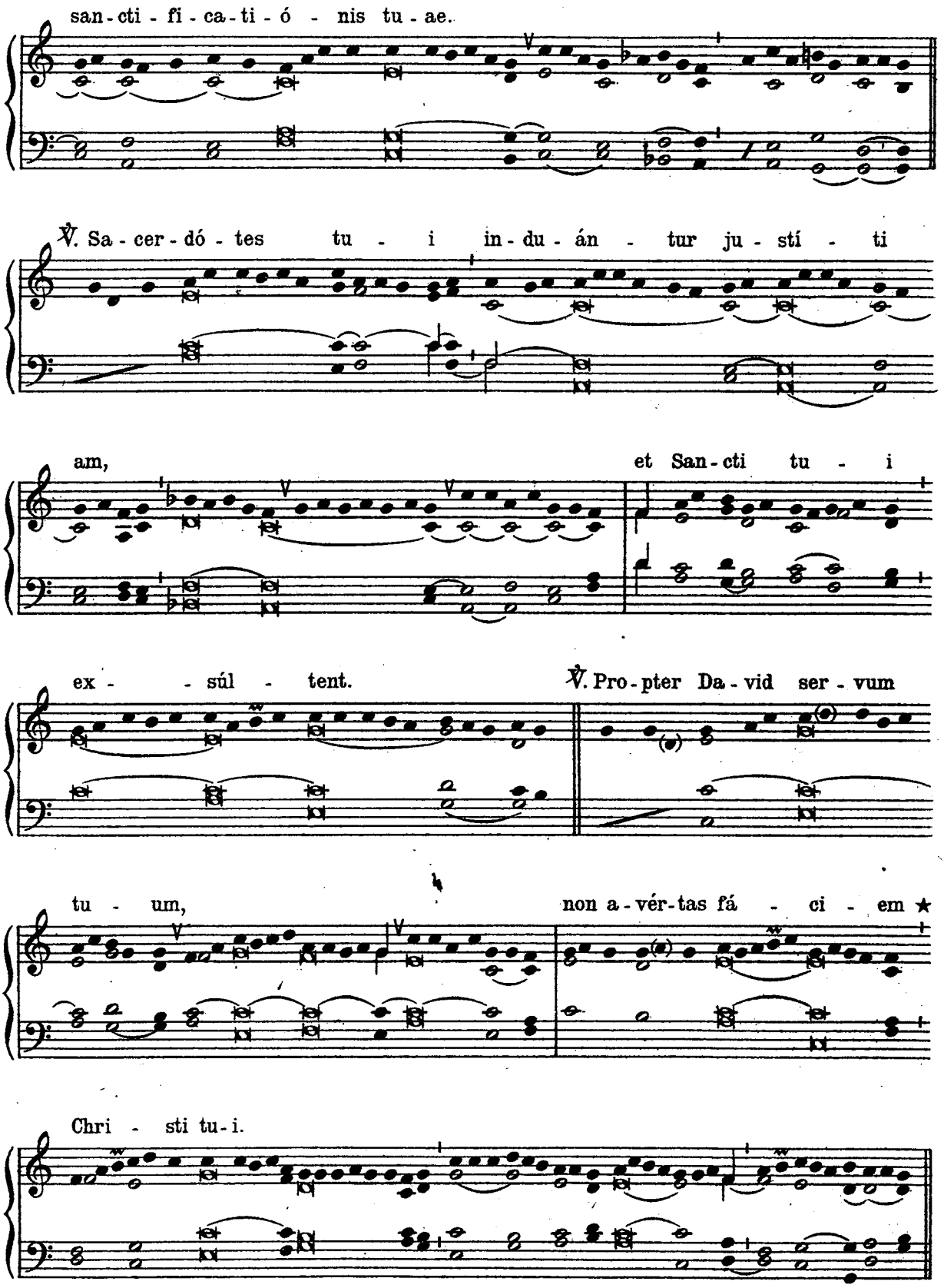

¶ *Tempore Paschali omittitur Graduale, et ejus loco dicitur:* Allelúia, allelúia. ℣. Sacerdótes tui, *ut supra, deinde:*

http://ccwatershed.org

VI.

Al - le - lú - - ia. ★

℣. E - go Dó - mi-nus in-e-bri-á - - bo

á - ni - mam sa-cer - dó - - - tum pin - gué - di - ne,

et pó - pu-lus me - us bo - nis me - is ★ ad - im - plé - -

bi - tur.

Offert. VIII.

Be - á - - ti, ★ qui cu - stó - - - di - unt ju -

http://ccwatershed.org

dí - - ci - um, et fá - - ci - unt ju - stí - ti - am

in o - mni tém - - - - - - - po - re.

T.P. Al le - - - - - - lú - ia.

Comm. VI.

Ho - mo ★ pé - re-gre pro-fé - ctus re - lí - quit do - mum su - am,

et de - dit ser - vis su - is po - te - stá - tem cu - jús - que ó - pe - ris, et ja - ni - tó -

ri prae - cé - - pit, ut ví - - - gi - let. *T.P.* Al - le - lú - ia.

Imp. de Musique Dogilbert, soc. an. Bruxelles.

http://ccwatershed.org

Organum Comitans ad Graduale Romanum

PAR
DOOR

Aloys DESMET

Directeur de l'École Interdiocésaine de Musique Religieuse de Malines
Bestuurder der Bisschoppelijke Kerkmuziekschool van Mechelen

Alphonse DESMET

Professeur d'Orgue au Conservatoire royal de Bruxelles
Leeraar van Orgel bij 't Conservatorium van Brussel

Oscar DEPUYDT

Prof. à l'École Interdioc. de Musique relig. de Malines
Leeraar bij de biss. Kerkmuziekschool van Mechelen.

PARS I.	Proprium de Tempore . . . . . Fr.	69.00
PARS II.	Proprium Sanctorum	69.00
PARS III.	Missæ Aliquibus in locis celebrandæ. .	
PARS IV.	Toni ℣. Gloria Patri ad Introitum, Alleluia Tempore Paschali, Hymni Appendicis et Missæ Votivæ.	31.50
PARS V.	Kyriale	28.50
PARS VI.	Commune Sanctorum	34.50
PARS VII.	Missæ Propriæ pro div. diœc.	25.00
PARS VIII.	Missa pro defunctis	8.00
PARS IX.	Officia Vespertina, Laudes Vespertinæ .	55.00
PARS IX.	Supplementum ad Laudes Vespert . . .	20.00

http://ccwatershed.org

Commune plurium Confessorum non Pontificum

Intr. III

Confi - te - án - tur ti - bi, * Dó - mi - ne, ó - mni - a ó - pe - ra tu - - a,

et San - cti tu - i be - ne - dí - cant ti - bi: gló - ri - - am re - gni

tu - i di - - cent, et po - tén - ti - am tu - am lo - quén - tur.

T.P. Al - le - lú - ia, al - le - - lú - - - ia. *Ps.* Ex - al - tá - bo te, De - us

me - us, rex: * et be - ne - dí - cam nó - mi - ni tu - o in sæ - cu - lum,

et in sæ - cu - lum sæ - cu - li. Gló - ri - a Pa - tri. E u o u a e.

http://ccwatershed.org

Grad. I

Dilí-gi-te * Dóminum, o-mnes San - cti e-jus,

quó - ni - am ve-ri-tá - - tem requí-ret Domi - nus, et retrí -

bu - et a-bun-dán - ter fa-ci-én - - ti-bus supér-bi -

am. ℣. Vi-rí - li-ter á-gi-

te, et confor-té - - tur corve - - - - strum,

omnes qui sperá - tis * in Do-mi - no.

http://ccwatershed.org

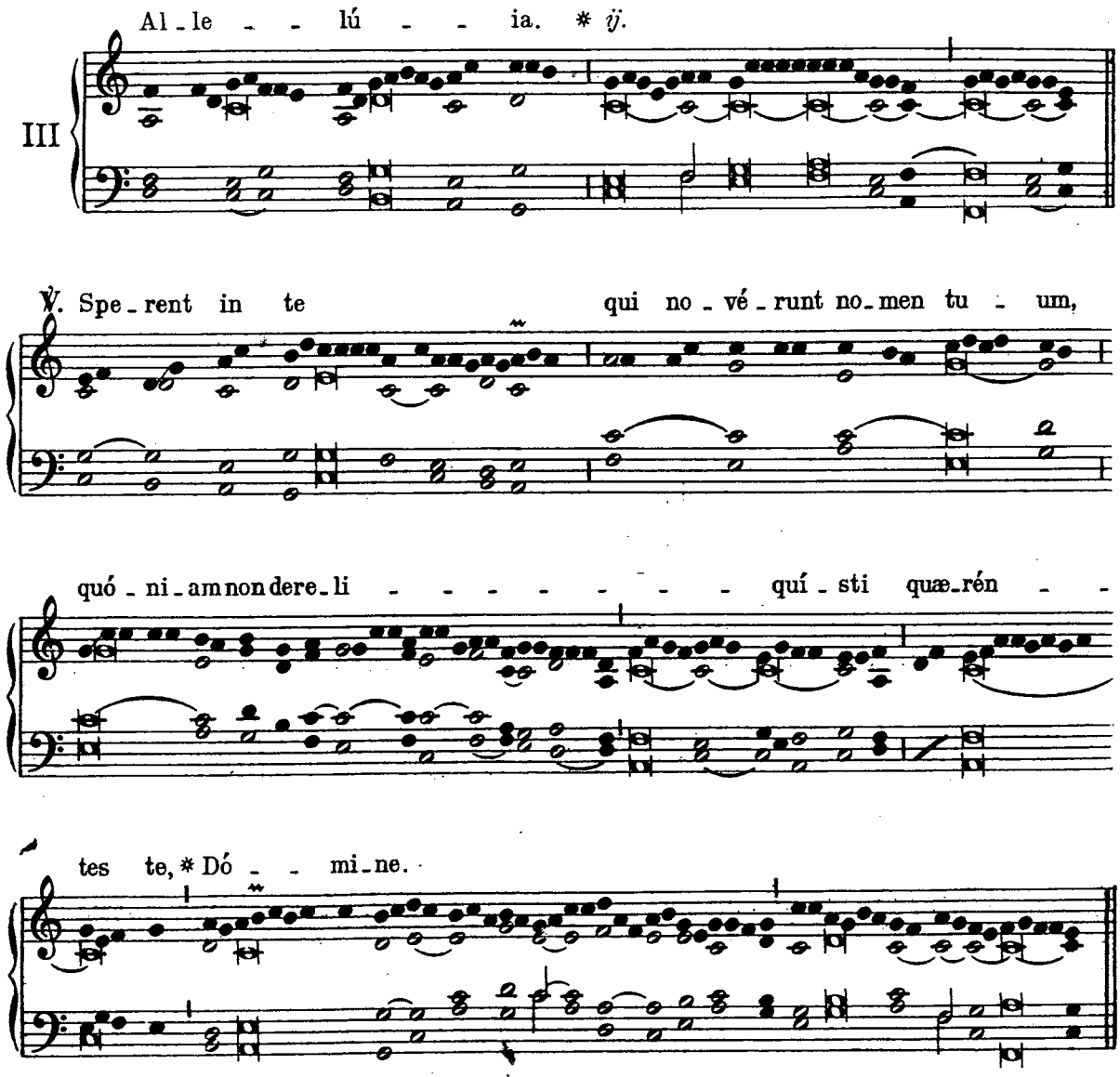

Post Septuagesimam, omissis Allelúia *et versu sequenti, dicitur:*

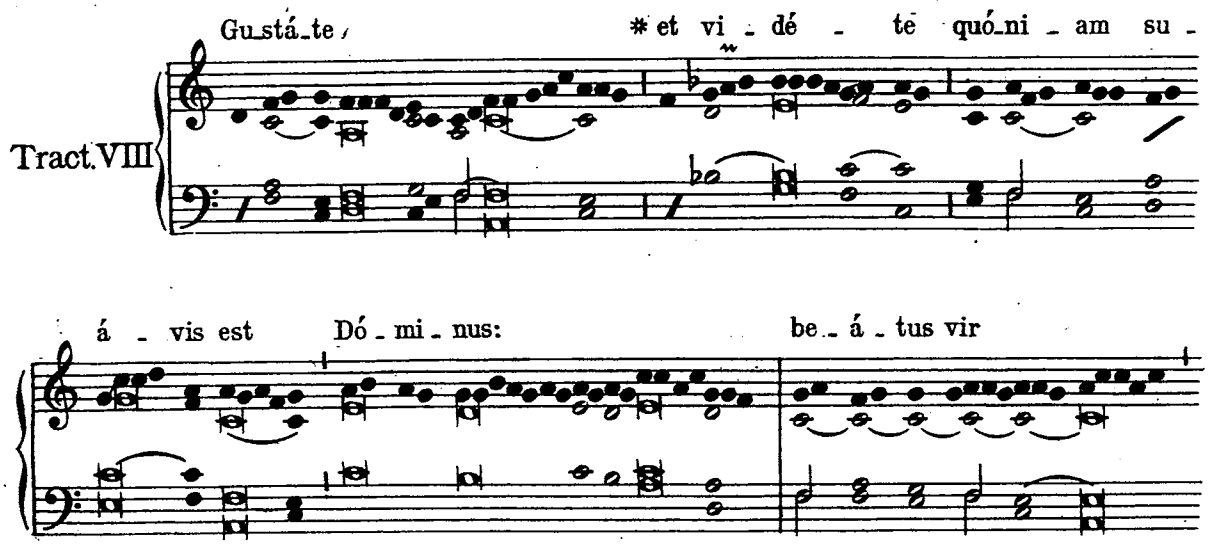

http://ccwatershed.org

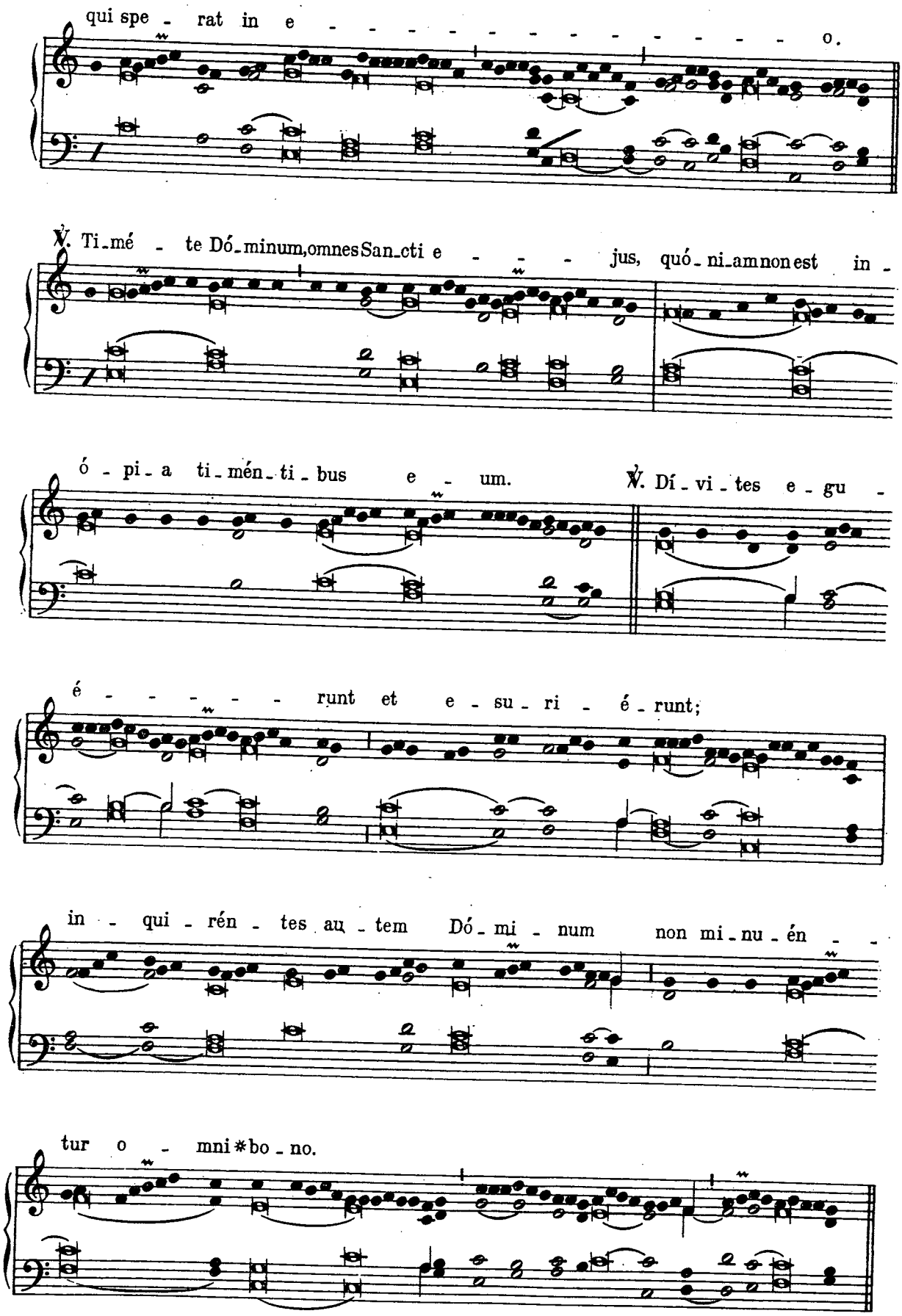

http://ccwatershed.org

Tempore autem Paschali omittitur Graduale, et ejus loco dicitur: Allelúia, allelúia. ℣. Sperent in te, *ut supra; deinde:*

IV

Al - le - lú - ia. * ℣. Ju - sti confi - te - bún - - tur nó - mi - ni tu - o, Dómi - ne, et habi - tábunt re - - - - - - - - - cti cum vul - tu * tu - - o.

Offert. I

Ju - sti * e - pu - lén - - tur, et ex - súl - tent in con - spé - ctu De - - i, et de - le - ctén - tur in læ - - tí - - ti - a.

http://ccwatershed.org

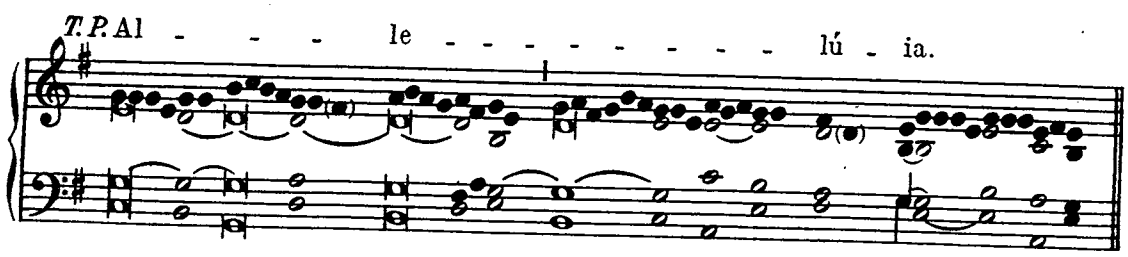

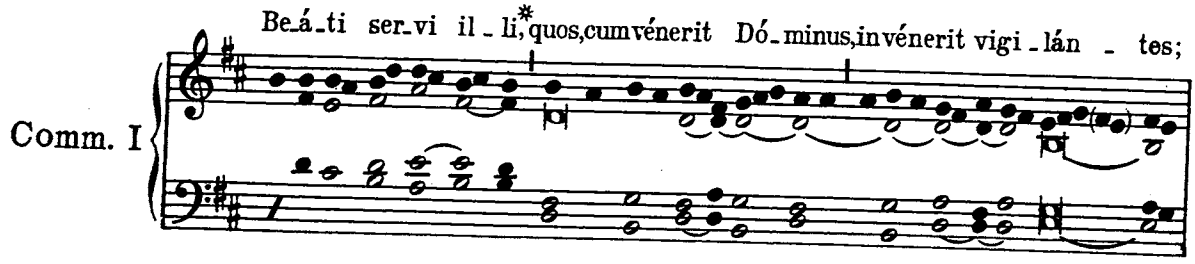

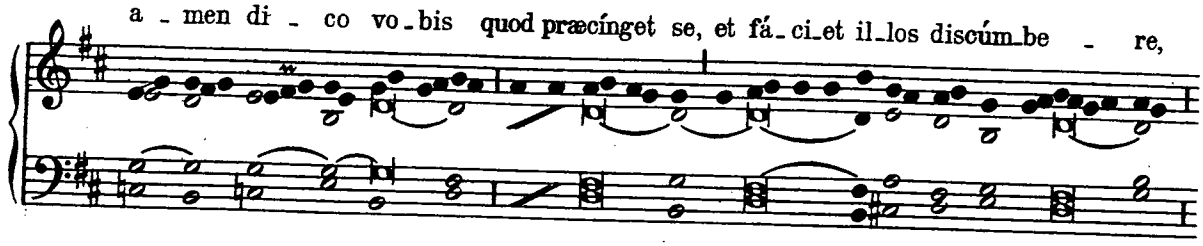

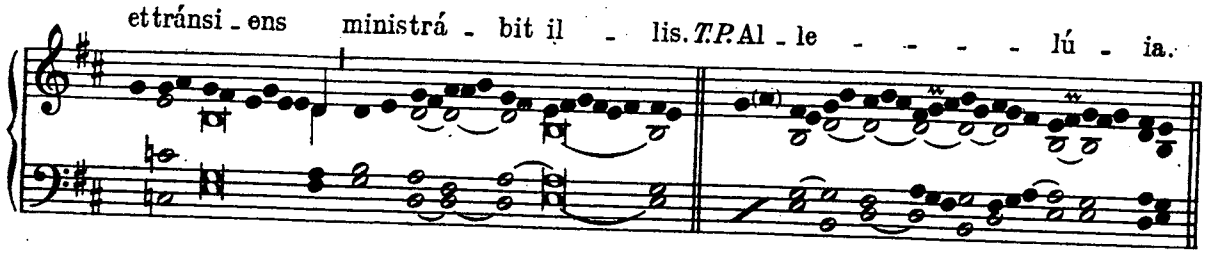

Commune plurium Virginum
I. PRO MARTYRIBUS

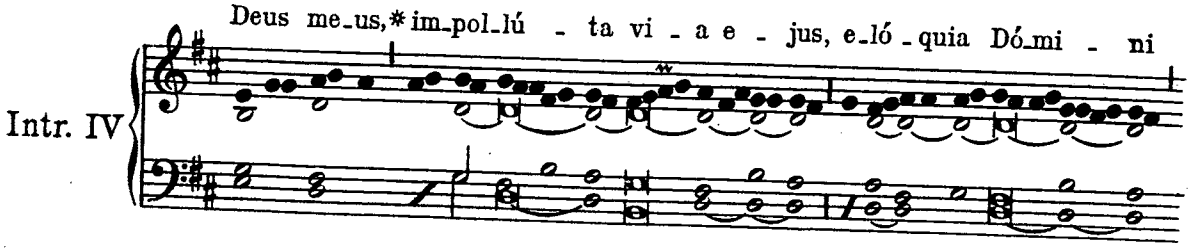

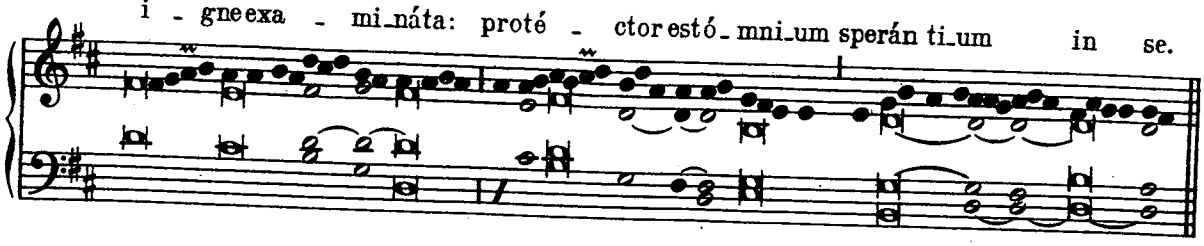

http://ccwatershed.org

T. P. Al-le - lú - ia, al-le - - - lú - ia. *Ps.* Dí - li - gam te, Dó-mi-ne, for-

ti - tú - do me - a: ℣ Dó - mi - nus fir-mamén-tum me-um, et re - fú - gi - um

me-um, et li - be - rá - tor me-us. Gló - ri - a Pa-tri. E u o u a e.

Grad. VII

Salvásti e - nim nos, ℣ De - us, de af-fli-géntibus nos,

et o - di - én - tes nos con - fu - - dí - sti.

℣. In De - - - - - - - - - - - - - - - - - o

http://ccwatershed.org

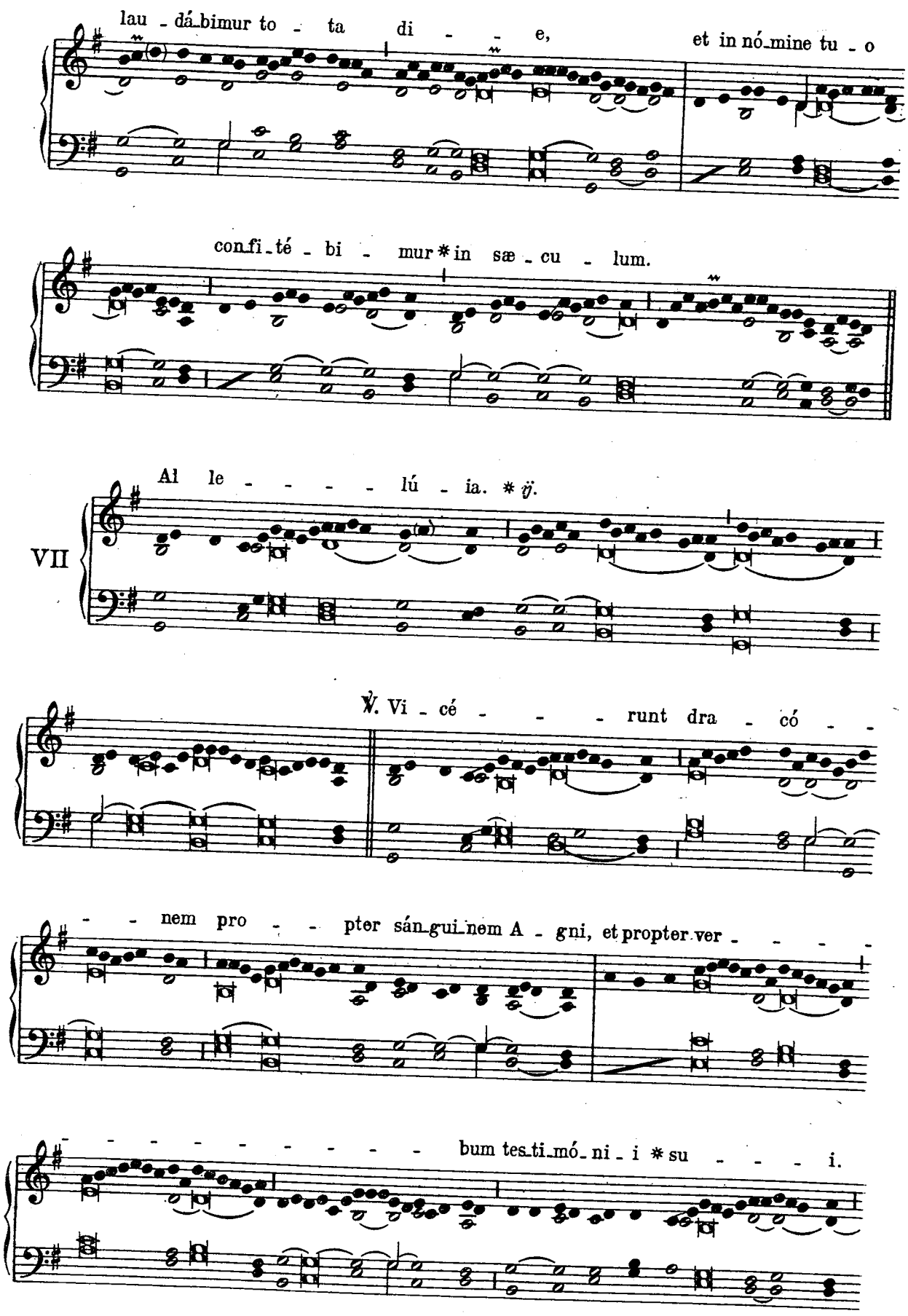

http://ccwatershed.org

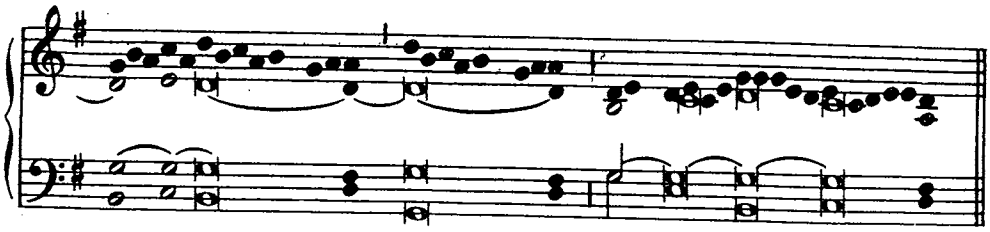

Post Septuagesimam, omissis Alleluia *et versu sequenti, dicitur:*

Tract. II

Magnifi - cén - ti-am*gló - ri - æ sancti-tá-tis tu -

æ, Dó-mi - ne,loquén-tur, et mira-bí-li-a tu - a - - -

nar-rá - bunt. ℣. Et virtú-tem ter-ri-bí-li - um tu-órum di - cent,

et magnitúdinem tu - am nar-rá - bunt. ℣. Memóri - am a-bun-

dán - ti-æ suavi-tátis tu - - æ eructá - - - - - bunt,

http://ccwatershed.org

et jus_tí - ti_a tu - a * ex_sul - tá_bunt.

Tempore autem Paschali omittitur Graduale, et ejus loco dicitur: Allelúia, allelúia. ℣. Vicé_runt, *ut supra; deinde:*

III

Al - le - - lú - - - - ia.*

℣ Ca_sta ge_ne_rá - - - ti - - - - o in per_pé - - tu_um

co - ro - ná - ta tri_úm_phat, in_co_in - - qui - - na - tó - rum

cer - tá - minum præmi_um * vin - cens,

Offert. V

Dó_mi_ne, * in lú - mi_ne vul_tus tu_i am_bu_lá - bunt,

http://ccwatershed.org

et in nó - mi - ne tu - o ex - sul - tá - bunt to - ta di - e,

et in justí - ti - a tu - a ex - al - - - - - - - - -

ta - bún - tur. *T.P.* Al - le - - - - - - - - lú - ia.

Comm. V

Prudéntes* Vír - gines acce - pé - runtó - le - um in vasis suis cum lam -

pá - di - bus; médi - a autem no - cte cla - mor factus est: Ecce sponsus ve - nit,

ex - í - te ób - vi - am e - i. *T. P.* Al - le - - - lú - ia.

http://ccwatershed.org

II. PRO VIRGINIBUS TANTUM

Intr. V

Vír_gines* laudent no_men Dó_mi_ni, qui_a exal_tá_tum est

no_men e_jus solí_us: conféssio e_jus super cœlum et ter_ram.

T. P. Al_le_lú_ia, al_le_lú_ia. *Ps.* Laudá_te Dóminum de cœlis:

* lau_dá_te e_um in ex_cél_sis. Gló_ri_a Pa_tri. E u o u a e.

Grad. III

Speci_ósus* for_ma præ fí_li_is

hó_mi_num, diffú_sa est grá_ti_a

http://ccwatershed.org

in lá - - bi - is tu - - - - - - is.

℣. Fí_li - æ re - gum in ho_nó - - re

tu - o: ás_ti_tit re - gí - - na a dex - - tris

tu - is in ve_stí - - tu de_au_ráto,

cir_cúm - da - ta * va_ri_e_tá - - - - - te.

Al - le - - - lú - ia.* ij.

I

http://ccwatershed.org

℣. O quam pul - chra est ca - - stagene - rá - ti - o cum cla - ri - -

- - - tá - te; im - mor - tá - - lis est e - nim me - mó - - -

ri - a * il - lí - - - us.

Post Septuagesimam, omissis Allelúia, *et versu sequenti, dicitur:*

Tract. II

O - mnis * gló - ri - a e - jus

fí - li - æ Regis ab in - tus, in fímbriis áu - re - is, circuma -

mí - cta vari - e - tá - ti - bus. ℣. Ad - ducén - tur regi vírgi -

http://ccwatershed.org

nesposte - - am: pró_ximæe - jus af_fe_rén_tur ti - bi.

℣ Adducéntur in lætí - ti - a et exsul - ta_ti_ó - - ne. ad - du_cén_

- - tur in templum* re - - - gis.

Tempore autem Paschali omittitur Graduale, et ejus loco dicitur: Allelúia, allelúia. ℣. O quam pulchra est, *ut supra; deinde:*

II

Al - le - lú - ia. * ℣. E - go Dó - -

mi - nus, da - bo e - - - - - - is no_men mé - -

- - - - li_us a_fí - li_is et fi_li - á - bus: no - - men sempi_

http://ccwatershed.org

tér_num da_bo e - - - - - - is,* quod non perí - bit.

Offert. II

Ac_cé - di_te * ad Do_mi - num, et il - lu - mi -

ná - - mi - ni; et fá - ci_es ve - stræ_non con_fun - -

dén - tur. *T.P.* Al - le - - - - - lú - ia.

Comm V

Ve_nit Sponsus;* et Vír_gi_nes, quæ pa_rá_tæ e - rant, in_tra_vérunt cum

e_o ad núpti_as, et clau_sa est já_nu_ a. *T.P.* Al - le - lú - ia.

Soc. An. Dogilbert, Bruxelles.

http://ccwatershed.org

IMPRIMERIE DE MUSIQUE
DOGILBERT
SOCIÉTÉ ANONYME
BRUXELLES

http://cowatershed.org

http://cowatershed.org